

DELIBERATION N° 19-A-066 DU CONSEIL D'ADMINISTRATION DE L'AGENCE DE L'EAU ARTOIS-PICARDIE

TITRE : ZONAGES D'INTERVENTION

VISA :

- Vu la Charte de l'Environnement promulguée par la Loi Constitutionnelle n° 2005-205 du 1^{er} mars 2005,
- Vu le Code de l'Environnement,
- Vu la Loi n° 2006-1772 du 30 décembre 2006 sur l'Eau et les Milieux Aquatiques,
- Vu le Décret n° 2007-981 du 15 mai 2007 relatif aux Agences de l'Eau,
- Vu le SDAGE du bassin Artois-Picardie et le Programme de Mesures en vigueur,
- Vu l'arrêté national de détermination des communes incluses dans les zones de revitalisation rurale du 22 février 2018,
- Vu le règlement intérieur du Conseil d'Administration de l'Agence de l'eau Artois Picardie en vigueur,
- Vu le rapport du Directeur Général présenté en point 5 de l'ordre du jour du Conseil d'Administration du 22 novembre 2019,
- Vu l'avis conforme du Comité de Bassin en date du 6 décembre 2019,
- Vu le rapport du Directeur Général présenté au point n° 4.1 (4) de l'ordre du jour du Conseil d'Administration du 6 décembre 2019,

Le Conseil d'Administration de l'Agence de l'Eau Artois-Picardie décide :
La délibération n°18-A-037 du Conseil d'Administration du 5 octobre 2018 est abrogée et remplacée
comme suit à compter du 1er janvier 2020 :

PARTIE 1 – PRINCIPES D'INTERVENTION

Afin d'établir des critères d'éligibilité ou de priorité pour les politiques d'intervention de l'Agence, différents zonages sont définis concernant :

- ✓ la solidarité territoriale ;
- ✓ les macropolluants ;
- ✓ l'enjeu eau potable ;
- ✓ les matières en suspension ;
- ✓ le programme de maintien de l'agriculture en zones humides ;
- ✓ les cours d'eau ;
- ✓ les zones vulnérables.

Lorsque des communes fusionnent après l'adoption de cette délibération, la règle suivante s'applique : pour chaque zonage d'intervention, la nouvelle commune issue de la fusion est intégrée au niveau le plus favorable dans lequel figurait au moins une des communes existant avant la fusion.

BA
A

PARTIE 2 - DEFINITION DES ZONAGES

ARTICLE 1 - ZONAGE "SOLIDARITE TERRITORIALE"

Les communes identifiées au titre de la solidarité territoriale (cf. carte 1) sont :

- ✓ les communes incluses dans les Zones de Revitalisation Rurale désignées par l'arrêté national du 22 février 2018 ;
- ✓ les communes avec une population « très peu dense à peu dense » et dont le niveau de vie des ménages est compris dans la moitié inférieure à l'échelle du Bassin Artois-Picardie.

Ces communes peuvent bénéficier d'une subvention complémentaire pour les travaux relatifs aux ouvrages d'épuration, aux réseaux d'assainissement et à l'eau potable selon les conditions fixées par chaque délibération d'intervention.

La liste récapitulative des communes identifiées au titre de la solidarité territoriale figure dans le tableau en annexe 1.

ARTICLE 2 – ZONAGE D'INTERVENTION "MACROPOLLUANTS"

Les demandes d'aides adressées à l'Agence pour des opérations relatives aux lignes de programme :

- 111 - Stations d'épuration des collectivités territoriales, hors Assainissement Non Collectif,
- 112 - Réseaux d'assainissement des collectivités territoriales
- 113 - Lutte contre la pollution des activités économiques hors agricoles, hors lutte contre les micropolluants

seront priorisées en fonction de l'impact territorial de l'opération, selon le zonage exposé sur la carte 2.

La liste des communes par niveau de priorité est exposée en annexe 1 (Priorités masse d'eau, captage prioritaire, zone de baignade, priorité de la commune).

ARTICLE 3 – ZONAGE D'INTERVENTION "ENJEU EAU POTABLE"

Les demandes d'aides adressées à l'Agence pour des opérations relatives à la lutte contre la pollution diffuse et à l'agriculture biologique sont éligibles prioritairement dans les communes reprises dans le zonage exposé sur la carte n°3.

Les demandes d'aides adressées à l'Agence pour des opérations relatives aux Opérations de Reconquête de la Qualité de l'Eau sont priorisées selon le zonage exposé sur la carte n°3.

Enfin ce zonage intervient également dans les critères d'éligibilité des demandes d'aides adressées à l'Agence pour des opérations relatives à l'assainissement non collectif et aux raccordements aux réseaux publics de collecte.

La liste des communes concernées est exposée en annexe 1.

ARTICLE 4 – ZONAGE D'INTERVENTION "MATIERES EN SUSPENSION"

Les demandes d'aides adressées à l'Agence pour des opérations relatives à la lutte contre l'érosion des sols agricoles sont éligibles prioritairement dans les communes reprises dans le zonage exposé sur la carte n°4.

La liste des communes concernées est exposée en annexe 1.

ARTICLE 5 – ZONAGE D'INTERVENTION "PROGRAMME DE MAINTIEN DE L'AGRICULTURE EN ZONES HUMIDES"

Les demandes d'aides adressées à l'Agence pour des opérations relatives au maintien de l'agriculture en zones humides (sous-ligne de programme 1187) sont éligibles uniquement dans les communes reprises dans le zonage exposé sur la carte n°5.

La liste des communes concernées est exposée en annexe 1.

ARTICLE 6 – ZONAGE D'INTERVENTION "COURS D'EAU"

Les demandes d'aides adressées à l'Agence pour des opérations relatives à l'entretien et à la restauration des cours d'eau (sous-ligne de programme 1240), au curage des sédiments toxiques (sous-ligne de programme 1241) et au rétablissement de la continuité écologique des cours d'eau (sous-ligne de programme 1246) sont éligibles prioritairement dans les cours d'eau et portions de cours d'eau affichés dans le zonage exposé sur la carte n°6.

ARTICLE 7 – ZONAGE D'INTERVENTION "ZONES VULNERABLES"

Les demandes d'aides pour des investissements liés à la gestion des effluents d'élevage (sous ligne de programme 1183) sont éligibles uniquement dans les communes concernées par l'extension de zones vulnérables postérieure à l'année 2014 et dans les conditions prévues par les Programmes de Développement Rural régionaux.

LE VICE-PRÉSIDENT DU
CONSEIL D'ADMINISTRATION

Paul RAOULT

Publié le
10 DEC. 2019
Sur le site internet de l'Agence

LE DIRECTEUR GÉNÉRAL DE
L'AGENCE

Thierry VATIN

Handwritten initials/signature

Carte n°1 : SOLIDARITE TERRITORIALE

SOLIDARITÉ TERRITORIALE 11ème Programme d'intervention 2019 - 2024

Zones de Revitalisation Rurale (572 communes)

Communes dont la population est "très peu dense à peu dense" et dont le niveau de vie des habitants est compris dans la première moitié à l'échelle du Bassin Artois-Picardie (571 communes)

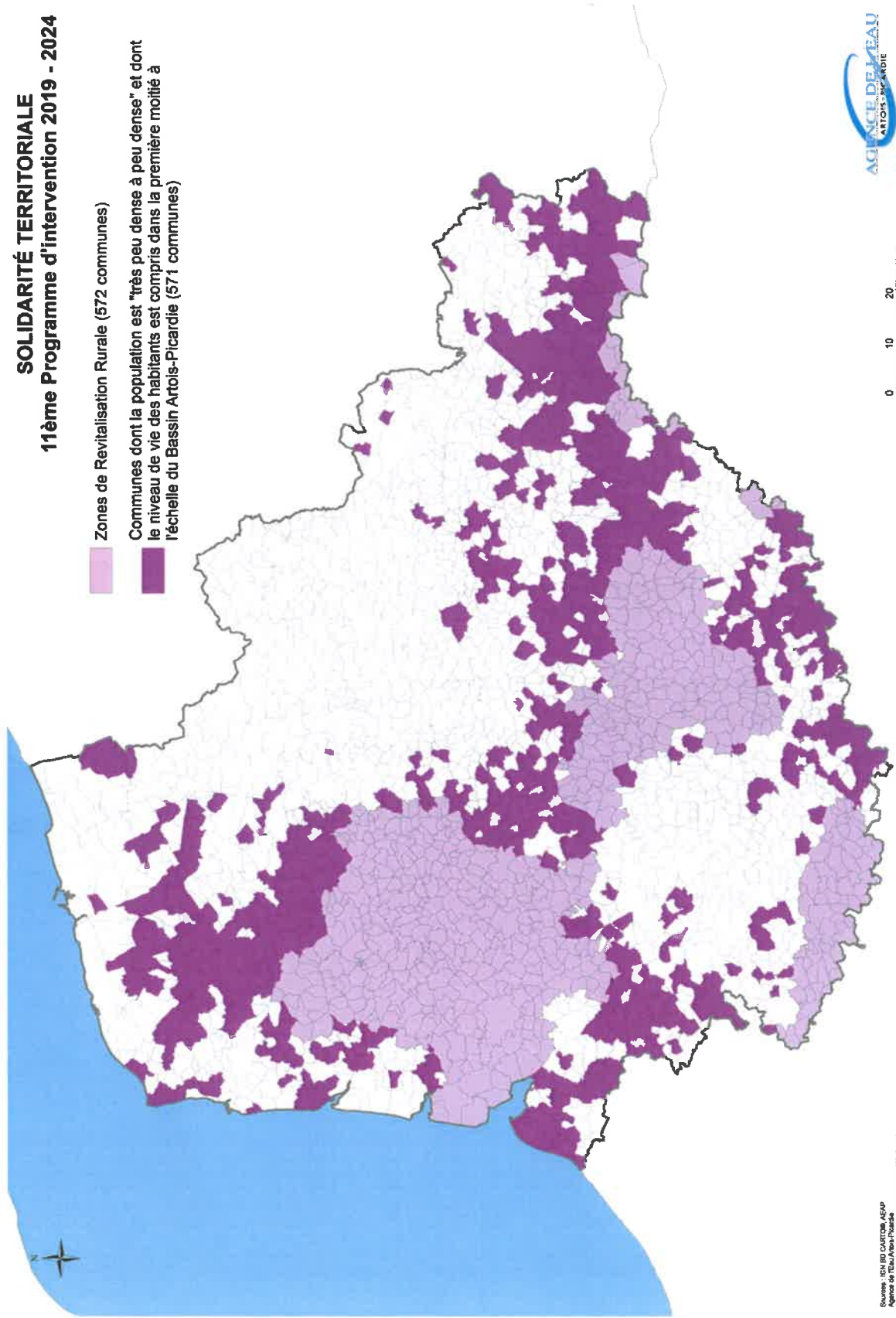

Source : IGN BRG CARTON AEP
Système de coordonnées géographiques : UTM
Datum : NAD83
Projections : UTM
Méthode : 2802/2019

Carte n°2 : ZONAGE MACROPOLLUANTS (ASSAINISSEMENT COLLECTIF ET INDUSTRIE)

Zones priorités macropolluants assainissement et industrie 11ème Programme d'intervention 2019 - 2024

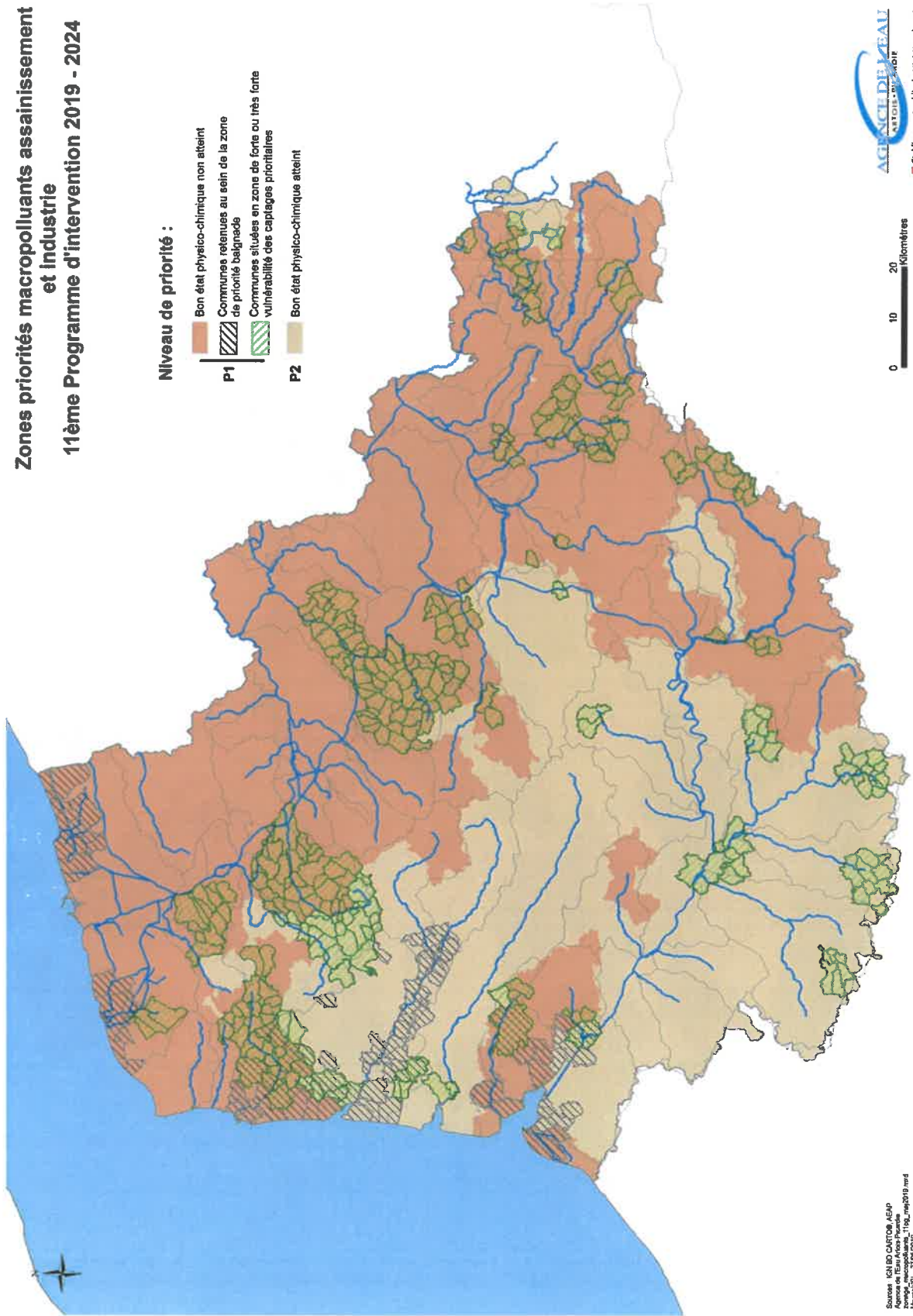

Handwritten initials and a signature.

Carte n°3 : ZONAGE ENJEU EAU POTABLE

Zonage enjeu eau potable 11ème Programme d'intervention 2019 - 2024

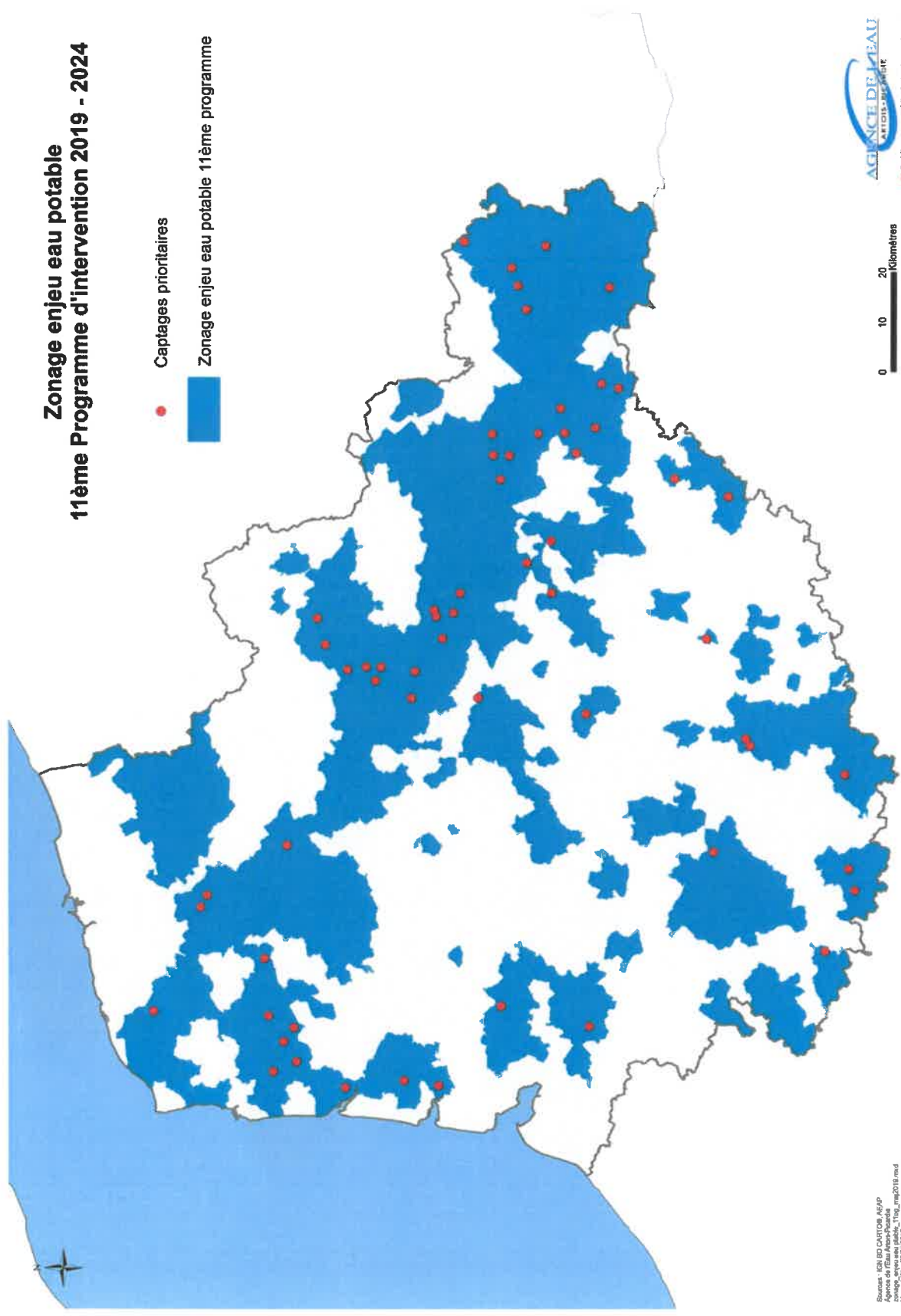

Source: IGN BD CARTOUR, AFAP
Agence de l'Eau Alpes-Picardie
Mysw@21_28/05/2019

Carte n°4 : ZONAGE MATIERES EN SUSPENSION

**Priorités d'intervention pour limiter les apports massifs de
Matières En Suspension d'origine agricole dans les eaux
superficielles**
11ème Programme d'intervention 2019 - 2024

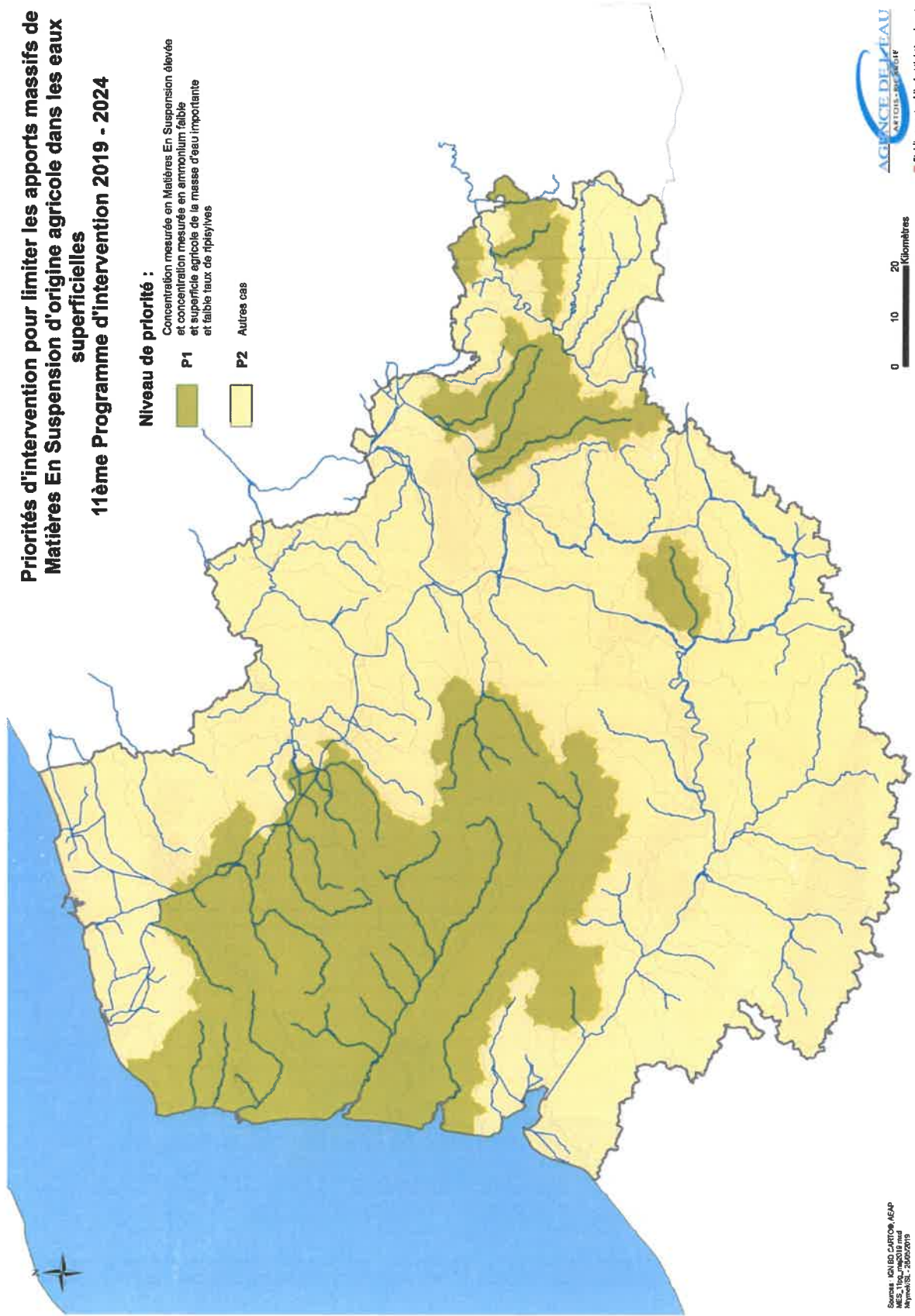

Handwritten initials/signature

Carte n°5 : ZONAGE PROGRAMME DE MAINTIEN DE L'AGRICULTURE EN ZONES HUMIDES

Programme "Maintien de l'Agriculture en Zones Humides" (PMAZH)
11ème Programme d'intervention 2019 - 2024

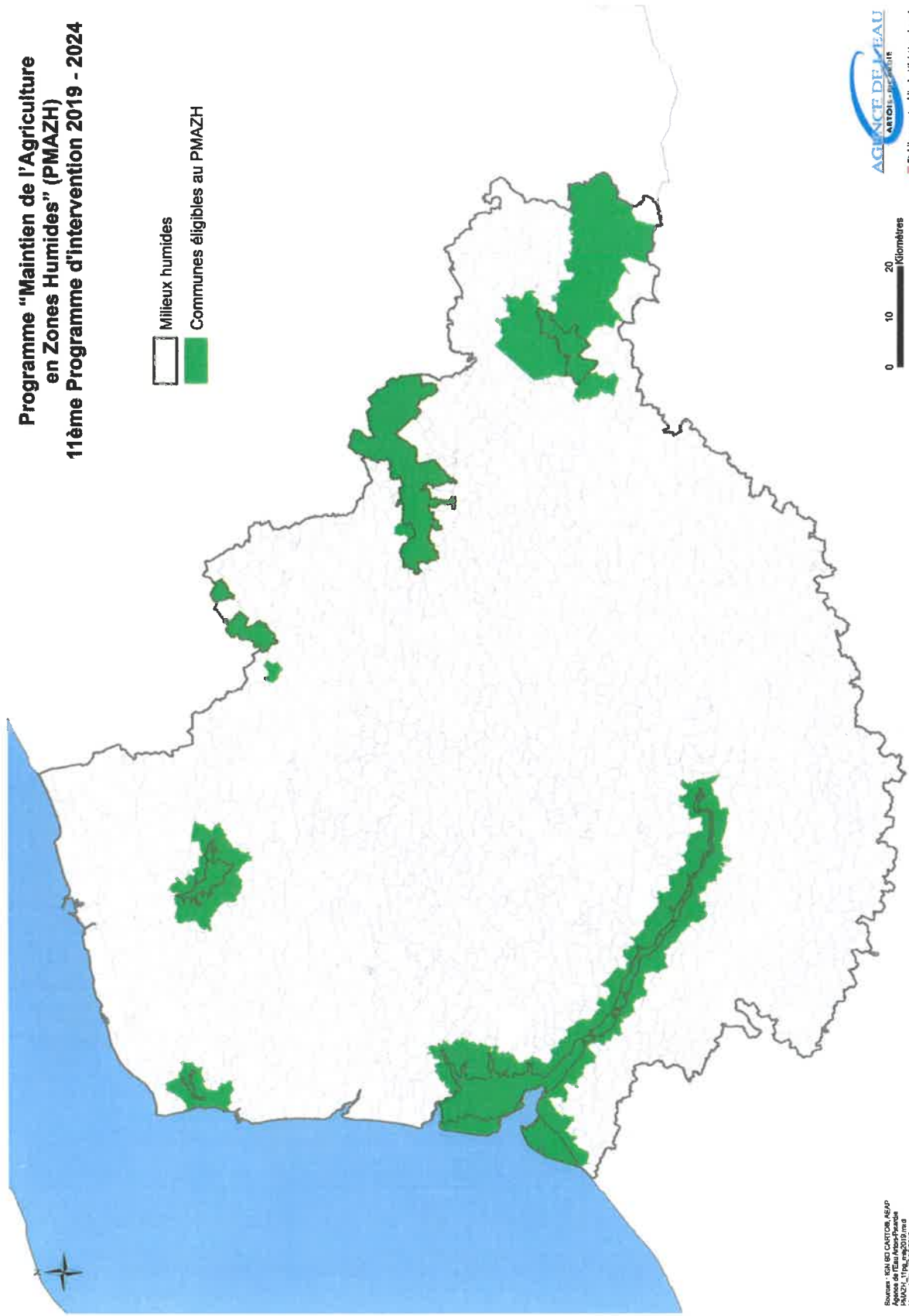

Source : IGN, BD Carthage, AEP
Agence de l'Eau Adour-Pyrénées
Mars 2019, 2019/2019

Carte n°6 : ZONAGE COURS D'EAU

Zonage cours d'eau 11ème Programme d'intervention 2019 - 2024

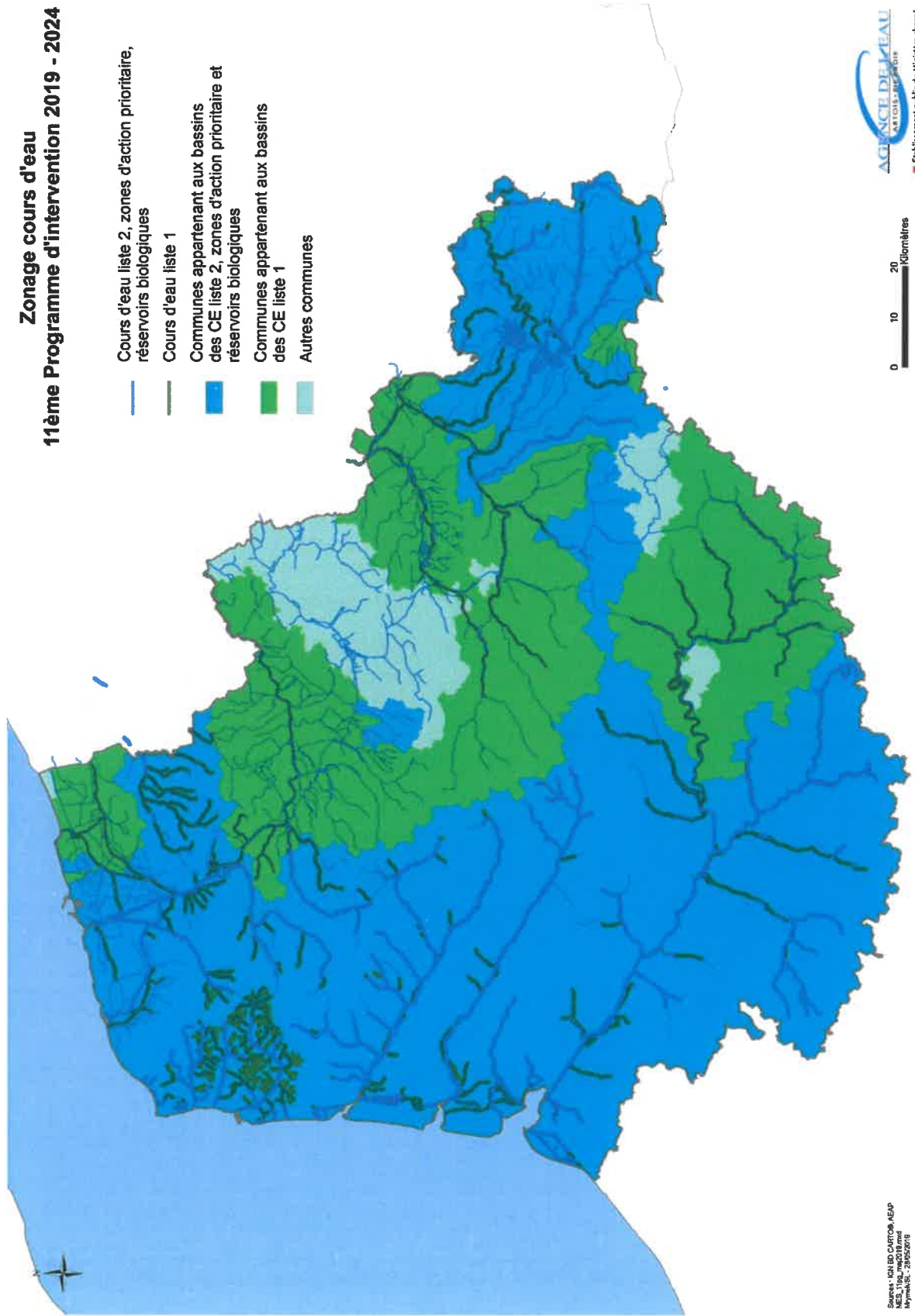

Source : IGN, BD Carthage, AEP
ES, 1/50,000, 2019
Mars 2019 - 2019/2019

Récapitulatif des différents zonages et des lignes de programme concernées

Désignation du zonage	Zonage de : priorisation/éligibilité	Lignes de programme concernées
Solidarité territoriale	éligibilité	1110 : stations d'épuration
		1120 : création des réseaux d'assainissement
		1122 : réhabilitation des réseaux d'assainissement
		1210 : gestion quantitative de la ressource en eau
		1250 : amélioration de la qualité de l'eau potable distribuée
		1251 : sécurisation quantitative de l'alimentation en eau potable
Zonage macropolluants (assainissement collectif et industrie)	priorisation	1110 : stations d'épuration
		1160 : traitement des eaux pluviales
		1120 : création des réseaux d'assainissement
		1122 : réhabilitation des réseaux d'assainissement
		1123 : raccordement au réseau public de collecte
		1161 : réseaux d'eaux pluviales
Zonage enjeu eau potable	éligibilité	Partie de 1132 : épuration industrielle (hors micropolluants)
		1113 : assainissement non collectif
	priorisation	1123 : raccordement aux réseaux publics de collecte
		Partie de 1182 : pollutions diffuses 1185 : agriculture biologique
Zonage Matières en Suspension	priorisation	1242 : érosion
Zonage Programme de Maintien de l'Agriculture en Zones Humides	éligibilité	1187 : maintien de l'agriculture en zones humides
Zonage Cours d'eau	priorisation	1240 : entretien et restauration des cours d'eau 1241 : curage de sédiments toxiques 1246 : rétablissement de la continuité écologique
Zonage nouvelles zones vulnérables	éligibilité	Partie de 1181 : effluents d'élevage

Nom de la commune	Code INSEE	Solidarité territoriale	Etat physico chimique	Enjeu Baignade	Priorité macropolluants	Captage prioritaire*	Enjeu eau potable	Matières en suspension	Programme de Maintien de l'Agriculture en Zones Humides	Cours d'eau
ABANCOURT	59001	NON	Non att.	NON	P1	NON	OUI	P2	NON	P2
ABBEVILLE	80001	NON	Atteint	OUI	P1	OUI	OUI	P2	OUI	P1
ABLAINCOURT-PRESSOIR	80002	OUI	Non att.	NON	P1	NON	NON	P2	NON	P2
ABLAIN-SAINT-NAZAIRE	62001	NON	Non att.	NON	P1	OUI	OUI	P2	NON	Autres
ABLAINZEVILLE	62002	NON	Atteint	NON	P2	NON	NON	P2	NON	P2
ABSCON	59002	NON	Non att.	NON	P1	NON	OUI	P2	NON	P2
ACHEUX-EN-AMIENOIS	80003	OUI	Atteint	NON	P2	NON	NON	P1	NON	P1
ACHEUX-EN-VIMEU	80004	OUI	Atteint	NON	P2	NON	NON	P2	NON	P1
ACHEVILLE	62003	NON	Non att.	NON	P1	OUI	OUI	P2	NON	Autres
ACHICOURT	62004	NON	Non att.	NON	P1	NON	OUI	P1	NON	P2
ACHIEZ-LE-GRAND	62005	OUI	Atteint	NON	P2	NON	NON	P2	NON	P2
ACHIEZ-LE-PETIT	62006	NON	Atteint	NON	P2	NON	NON	P2	NON	P1
ACQ	62007	NON	Non att.	NON	P1	NON	NON	P1	NON	P2
ACQUIN-WESTBECOURT	62008	OUI	Non att.	NON	P1	NON	OUI	P1	NON	P1
ADINFER	62009	NON	Atteint	NON	P2	NON	OUI	P2	NON	P2
AFFRINGUES	62010	NON	Non att.	NON	P1	NON	NON	P1	NON	P1
AGENVILLE	80005	OUI	Atteint	NON	P2	NON	NON	P1	NON	P1
AGENVILLERS	80006	OUI	Non att.	NON	P1	NON	NON	P1	NON	P1
AGNEZ-LES-DUISANS	62011	NON	Atteint	NON	P2	NON	OUI	P1	NON	P2
AGNIERES	62012	NON	Non att.	NON	P1	NON	NON	P1	NON	P2
AGNY	62013	NON	Non att.	NON	P1	OUI	OUI	P1	NON	P2
AIBES	59003	OUI	Atteint	NON	P1	OUI	OUI	P1	NON	P1
AILLY-LE-HAUT-CLOCHER	80009	OUI	Atteint	NON	P2	NON	NON	P2	NON	P1
AILLY-SUR-NOYE	80010	NON	Atteint	NON	P2	NON	OUI	P2	NON	P1
AILLY-SUR-SOMME	80011	OUI	Atteint	NON	P2	NON	OUI	P2	OUI	P1
AIRAINES	80013	OUI	Atteint	NON	P2	NON	NON	P2	NON	P1
AIRE-SUR-LA-LYS	62014	NON	Non att.	NON	P1	OUI	OUI	P1	NON	P1
AIRON-NOTRE-DAME	62015	NON	Atteint	NON	P1	OUI	OUI	P1	NON	P1
AIRON-SAINT-VAAST	62016	OUI	Atteint	NON	P1	NON	NON	P2	NON	P2
AISONVILLE-ET-BERNOVILLE	02006	OUI	Non att.	NON	P1	NON	NON	P2	NON	P2
AIX-EN-PEVELE	59004	NON	Non att.	NON	P1	NON	NON	P2	NON	P2
AIX-EN-ERGNY	62017	OUI	Atteint	NON	P2	NON	NON	P1	NON	P1
AIX-EN-ISSART	62018	OUI	Atteint	NON	P2	NON	NON	P1	NON	P1
AIX-NOULETTE	62019	NON	Non att.	NON	P1	OUI	OUI	P2	NON	P1
AIZECOURT-LE-BAS	80014	OUI	Non att.	NON	P1	NON	NON	P1	NON	P2
AIZECOURT-LE-HAUT	80015	OUI	Non att.	NON	P2	NON	NON	P2	NON	P2
ALBERT	80016	OUI	Atteint	NON	P2	NON	NON	P2	NON	P1
ALEMBON	62020	OUI	Non att.	NON	P1	NON	OUI	P1	NON	P1
ALETTE	62021	OUI	Atteint	NON	P2	NON	NON	P1	NON	P1
ALINCTHUN	62022	OUI	Non att.	NON	P1	OUI	OUI	P1	NON	P1
ALLAINES	80017	OUI	Non att.	NON	P1	NON	NON	P2	NON	P2
ALLENAY	80018	NON	Atteint	NON	P2	NON	NON	P2	NON	P1
ALLENNES-LES-MARAIS	59005	NON	Non att.	NON	P1	OUI	OUI	P2	NON	Autres
ALLERY	80019	OUI	Atteint	NON	P2	NON	NON	P2	NON	P1
ALLOUVILLE	80020	NON	Atteint	NON	P2	NON	NON	P2	NON	P2
ALLOUAGNE	62023	NON	Non att.	NON	P1	NON	OUI	P1	NON	P1
ALQUINES	62024	OUI	Atteint	NON	P2	NON	NON	P1	NON	P2
AMBLETEUSE	62025	OUI	Non att.	NON	P1	NON	OUI	P1	OUI	P1
AMBRICOURT	62026	OUI	Atteint	NON	P2	NON	NON	P1	NON	P1
AMBRINES	62027	OUI	Atteint	NON	P2	NON	NON	P1	NON	P1
AMES	62028	OUI	Non att.	NON	P1	NON	OUI	P1	NON	P2
AMETTES	62029	OUI	Non att.	NON	P1	NON	NON	P1	NON	P2
AMFROIPRET	59006	NON	Non att.	NON	P1	NON	NON	P2	NON	P1

*Les communes "captage prioritaire" seront considérées en priorité 1 "macropolluants" à la validation d'un plan d'actions

Nom de la commune	Code INSEE	Solidarité territoriale	Etat physico chimique	Enjeu Baignade	Priorité macropolluants	Captage prioritaire*	Enjeu eau potable	Matières en suspension	Programme de Maintien de l'Agriculture en Zones Humides	Cours d'eau
AMIENS	80021	NON	Atteint	NON	P1	OUI	OUI	P2	OUI	P1
AMPLIER	62030	OUI	Atteint	NON	P2	NON	OUI	P1	NON	P1
AMY	60011	OUI	Non att.	NON	P1	NON	OUI	P2	NON	P1
ANDAINVILLE	80022	NON	Atteint	NON	P2	NON	NON	P2	NON	P1
ANDECHY	80023	NON	Non att.	NON	P1	NON	OUI	P2	NON	P1
ANDRES	62031	OUI	Non att.	NON	P1	NON	OUI	P2	NON	P1
ANGRES	62032	NON	Non att.	NON	P1	OUI	OUI	P2	NON	Autres
ANHIERES	59007	NON	Non att.	NON	P1	NON	NON	P2	OUI	P2
ANICHE	59008	NON	Non att.	NON	P1	NON	OUI	P2	NON	P2
ANNAY	62033	NON	Non att.	NON	P1	OUI	OUI	P2	NON	Autres
ANNEQUIN	62034	NON	Non att.	NON	P1	OUI	OUI	P2	NON	P1
ANNEUX	59010	OUI	Non att.	NON	P1	NON	NON	P2	NON	P2
ANNEZIN	62035	NON	Non att.	NON	P1	NON	OUI	P2	NON	P2
ANNOEULLIN	59011	NON	Non att.	NON	P1	OUI	OUI	P2	NON	Autres
ANNOIS	02019	OUI	Non att.	NON	P1	NON	NON	P2	NON	P2
ANOR	59012	OUI	Non att.	NON	P1	NON	OUI	P2	NON	P1
ANSTAING	59013	NON	Non att.	NON	P1	NON	NON	P2	NON	Autres
ANVIN	62036	OUI	Atteint	NON	P2	NON	NON	P1	NON	P1
ANZIN	59014	NON	Non att.	NON	P1	NON	OUI	P2	NON	P2
ANZIN-SAINT-AUBIN	62037	NON	Atteint	NON	P2	NON	NON	P1	NON	P2
ARDRES	62038	OUI	Non att.	NON	P1	NON	NON	P2	NON	P1
ARGOEUVES	80024	NON	Atteint	NON	P2	NON	NON	P2	OUI	P1
ARGOULES	80025	OUI	Atteint	NON	P1	NON	NON	P2	NON	P1
ARGUEL	80026	NON	Atteint	NON	P2	NON	NON	P2	NON	P1
ARLEUX	59015	OUI	Atteint	NON	P2	NON	OUI	P2	NON	Autres
ARLEUX-EN-GOHELLE	62039	NON	Non att.	NON	P1	OUI	OUI	P2	NON	Autres
ARMANCOURT	80027	NON	Non att.	NON	P1	NON	OUI	P2	NON	P1
ARBOUITS-CAPPEL	59016	NON	Non att.	OUI	P1	NON	NON	P2	NON	P2
ARMENTIERES	59017	NON	Non att.	NON	P1	NON	NON	P2	NON	P2
ARNEKE	59018	OUI	Non att.	NON	P1	NON	OUI	P2	NON	P1
ARQUES	62040	NON	Non att.	NON	P1	NON	NON	P1	OUI	P1
ARQUEVES	80028	OUI	Atteint	NON	P2	NON	NON	P2	NON	P1
ARRAS	62041	NON	Non att.	NON	P1	OUI	OUI	P1	NON	P2
ARREST	80029	OUI	Atteint	OUI	P1	NON	NON	P2	NON	P1
ARRY	80030	OUI	Non att.	NON	P1	NON	NON	P2	OUI	P1
ARTEMPS	02025	NON	Non att.	NON	P1	NON	NON	P2	NON	P2
ARTRES	59019	NON	Non att.	NON	P1	NON	OUI	P1	NON	P2
ARVILLERS	80031	NON	Non att.	NON	P1	NON	OUI	P2	NON	P1
ASSAINVILLERS	80032	NON	Atteint	NON	P1	OUI	OUI	P2	NON	P1
ASSEVENT	59021	NON	Non att.	NON	P1	NON	OUI	P2	NON	P1
ASSEVILLERS	80033	OUI	Non att.	NON	P1	NON	NON	P2	NON	Autres
ATHIES	62042	NON	Non att.	NON	P1	NON	NON	P2	NON	P2
ATHIES	80034	NON	Atteint	NON	P2	NON	NON	P2	NON	Autres
ATTICHES	59022	NON	Non att.	NON	P1	NON	OUI	P2	NON	P2
ATTILLY	02029	NON	Atteint	NON	P2	NON	NON	P2	NON	P2
ATTIN	62044	OUI	Atteint	NON	P1	NON	NON	P1	NON	P1
AUBENCHEUL-AU-BAC	59023	NON	Non att.	NON	P1	NON	OUI	P2	NON	P2
AUBENCHEUL-AUX-BOIS	02030	OUI	Non att.	NON	P1	NON	NON	P2	NON	Autres
AUBERCOURT	59024	NON	Non att.	NON	P1	NON	OUI	P2	NON	P2
AUBERCOURT	80035	NON	Atteint	NON	P2	NON	NON	P2	NON	P1
AUBERS	59025	NON	Non att.	NON	P1	NON	NON	P2	NON	P2
AUBIGNY	80036	NON	Atteint	NON	P2	NON	NON	P2	OUI	P1
AUBIGNY-AU-BAC	59026	OUI	Non att.	NON	P1	NON	OUI	P2	NON	P2

*Les communes "captage prioritaire" seront considérées en priorité 1 "macropolluants" à la validation d'un plan d'actions

Nom de la commune	Code INSEE	Solidarité territoriale	Etat physico chimique	Enjeu Baignade	Priorité macropolluants	Captage prioritaire*	Enjeu eau potable	Matières en suspension	Programme de Maintien de l'Agriculture en Zones Humides	Cours d'eau
AUBIGNY-AUX-KAISNES	62032	OUI	Non att.	NON	P1	NON	NON	P2	NON	P2
AUBIGNY-EN-ARTOIS	62045	OUI	Non att.	NON	P1	NON	OUI	P1	NON	P2
AUBIN-SAINT-VAAST	62046	OUI	Atteint	NON	P2	NON	NON	P1	NON	P1
AUBROMETZ	62047	OUI	Atteint	NON	P2	NON	NON	P1	NON	P1
AUBRY-DU-HAINAUT	59027	NON	Non att.	NON	P1	NON	OUI	P2	NON	P1
AUBVILLERS	80037	NON	Atteint	NON	P2	NON	NON	P2	NON	P1
AUBY	59028	NON	Non att.	NON	P1	NON	NON	P2	NON	Autres
AUCHEL	62048	NON	Non att.	NON	P1	NON	OUI	P1	NON	P2
AUCHONVILLERS	80038	OUI	Atteint	NON	P2	NON	NON	P2	NON	P1
AUCHY-AU-BOIS	62049	OUI	Non att.	NON	P1	NON	NON	P1	NON	P2
AUCHY-LES-HESDIN	62050	OUI	Atteint	OUI	P1	NON	NON	P1	NON	P1
AUCHY-LES-MINES	62051	NON	Non att.	NON	P1	OUI	OUI	P2	NON	Autres
AUCHY-LEZ-ORCHIES	59029	NON	Non att.	NON	P1	NON	NON	P2	NON	P2
AUDEMBERT	62052	NON	Non att.	NON	P1	NON	OUI	P1	NON	P1
AUDIGNIES	59031	NON	Non att.	NON	P1	NON	NON	P2	NON	P1
AUDINCTHUN	62053	OUI	Atteint	NON	P1	OUI	OUI	P1	NON	P1
AUDINGHEN	62054	OUI	Non att.	NON	P1	NON	NON	P1	NON	P1
AUDREHEM	62055	OUI	Atteint	NON	P2	NON	NON	P1	NON	P1
AUDRESSELLES	62056	OUI	Non att.	NON	P1	NON	NON	P1	NON	P1
AUDRUICQ	62057	OUI	Non att.	NON	P1	NON	NON	P2	NON	P1
AULNOYE-AYMERIES	59033	NON	Non att.	NON	P1	OUI	OUI	P2	OUI	P1
AULNOY-LEZ-VALENCIENNES	59032	NON	Non att.	NON	P1	NON	OUI	P1	NON	P1
AULT	80039	OUI	Non att.	NON	P1	NON	NON	P2	NON	P1
AUMATRE	80040	OUI	Atteint	NON	P2	NON	NON	P2	NON	P1
AUMERVAL	62058	OUI	Non att.	NON	P1	NON	NON	P1	NON	P2
AUMONT	80041	OUI	Atteint	NON	P2	NON	NON	P2	NON	P1
AUTHEUX	80042	OUI	Atteint	NON	P2	NON	NON	P1	NON	P1
AUTHIE	80043	OUI	Atteint	NON	P2	NON	NON	P1	NON	P1
AUTHIEULE	80044	OUI	Atteint	NON	P2	NON	OUI	P1	NON	P1
AUTHUILLE	80045	OUI	Atteint	NON	P2	NON	NON	P2	NON	P1
AUTINGUES	62059	NON	Non att.	NON	P1	NON	OUI	P2	NON	P1
AUX-LE-CHATEAU	62060	OUI	Atteint	NON	P2	NON	NON	P1	NON	P1
AVELESSES	80046	NON	Atteint	NON	P2	NON	NON	P2	NON	P1
AVELIN	59034	NON	Non att.	NON	P1	NON	OUI	P2	NON	Autres
AVELUY	80047	OUI	Atteint	NON	P2	NON	NON	P2	NON	P1
AVERDOINGT	62061	OUI	Non att.	NON	P1	NON	NON	P1	NON	P1
AVESNELLES	59035	NON	Non att.	NON	P1	NON	OUI	P2	OUI	P1
AVESNES	62062	OUI	Atteint	NON	P2	NON	NON	P1	NON	P1
AVESNES-CHAUSOY	80048	NON	Atteint	NON	P2	NON	NON	P2	NON	P1
AVESNES-LE-COMTE	62063	OUI	Atteint	NON	P2	NON	NON	P1	NON	P2
AVESNES-LES-AUBERT	59037	NON	Non att.	NON	P1	NON	OUI	P2	NON	P2
AVESNES-LES-BAPAUME	62064	NON	Atteint	NON	P2	NON	NON	P2	NON	P2
AVESNES-LE-SEC	59038	NON	Non att.	NON	P1	NON	OUI	P2	NON	P2
AVESNES-SUR-HELPE	59036	NON	Non att.	NON	P1	NON	OUI	P2	OUI	P1
AVON	62065	NON	Non att.	NON	P1	OUI	OUI	P2	NON	Autres
AVONDANCE	62066	OUI	Atteint	NON	P2	NON	NON	P1	NON	P1
AVRICOURT	60035	OUI	Atteint	NON	P2	NON	NON	P2	NON	P1
AVROULT	62067	OUI	Atteint	NON	P1	OUI	OUI	P1	NON	P1
AWOINGT	59039	NON	Non att.	NON	P1	NON	NON	P2	NON	P2
AYENCOURT	80049	NON	Atteint	NON	P1	OUI	OUI	P2	NON	P1
AYETTE	62068	OUI	Atteint	NON	P2	NON	NON	P2	NON	P1
AZINCOURT	62069	OUI	Atteint	NON	P2	NON	NON	P1	NON	P2
BACHANT	59041	NON	Non att.	NON	P1	OUI	OUI	P2	OUI	P1

*Les communes "captage prioritaire" seront considérées en priorité 1 "macropolluants" à la validation d'un plan d'actions

ANNEXE 1 : Liste des communes du Bassin Artois-Picardie appartenant aux différents zonages à compter du 1^{er} janvier 2019

Nom de la commune	Code INSEE	Solidarité territoriale	Etat physico chimique	Enjeu Baignade	Priorité macropolluants	Captage prioritaire*	Enjeu eau potable	Matières en suspension	Programme de Maintien de l'Agriculture en Zones Humides	Cours d'eau
BACHY	59042	NON	Non att.	NON	P1	NON	NON	P2	NON	P2
BACQUEL	60039	OUI	Atteint	NON	P2	NON	NON	P2	NON	P1
BACQUEL-SUR-SELLE	80050	NON	Atteint	NON	P2	NON	OUI	P2	NON	P1
BAILLEUL	59043	NON	Non att.	NON	P1	NON	NON	P2	NON	P2
BAILLEUL	80051	OUI	Atteint	NON	P2	NON	NON	P2	NON	P1
BAILLEUL-AUX-CORNAILLES	62070	OUI	Non att.	NON	P1	NON	NON	P1	NON	P1
BAILLEUL-LES-PERNES	62071	OUI	Non att.	NON	P1	NON	NON	P1	NON	P2
BAILLEULMONT	62072	NON	Non att.	NON	P1	NON	OUI	P1	NON	P2
BAILLEUL-SIR-BERTHOULT	62073	NON	Non att.	NON	P1	OUI	OUI	P2	NON	Autres
BAILLEULVAL	62074	NON	Non att.	NON	P1	NON	OUI	P1	NON	P2
BAINCHTUN	62075	NON	Non att.	OUI	P1	OUI	OUI	P1	NON	P1
BAINGHEN	62076	NON	Non att.	NON	P1	NON	NON	P1	NON	P1
BAISEUX	59044	NON	Non att.	NON	P1	NON	NON	P2	NON	Autres
BAIVES	59045	OUI	Non att.	NON	P1	NON	OUI	P2	OUI	P1
BAZIEUX	80052	NON	Atteint	NON	P2	NON	NON	P2	NON	P1
BAJUS	62077	NON	Non att.	NON	P1	NON	NON	P2	NON	P2
BALATRE	80053	NON	Non att.	NON	P1	NON	NON	P2	NON	P2
BALINGHEM	62078	OUI	Non att.	NON	P1	NON	OUI	P2	NON	P1
BAMBECCQUE	59046	OUI	Non att.	NON	P1	NON	OUI	P2	NON	P1
BANCOURT	62079	NON	Atteint	NON	P2	NON	NON	P2	NON	P2
BANTEUX	59047	OUI	Non att.	NON	P1	NON	OUI	P2	NON	P1
BANTIGNY	59048	NON	Non att.	NON	P1	NON	OUI	P2	NON	P2
BANTOUZELLE	59049	OUI	Non att.	NON	P1	NON	OUI	P2	NON	P1
BAPAUME	62080	OUI	Atteint	NON	P2	NON	NON	P2	NON	P2
BARALLE	62081	OUI	Atteint	NON	P2	NON	NON	P2	NON	P2
BARASTRE	62082	OUI	Non att.	NON	P1	NON	OUI	P2	NON	P1
BARLEUX	80054	OUI	Non att.	NON	P1	NON	NON	P2	NON	Autres
BARLIN	62083	NON	Non att.	NON	P2	NON	NON	P2	NON	P2
BARLY	80055	OUI	Atteint	NON	P2	NON	NON	P1	NON	P1
BARLY	62084	NON	Atteint	NON	P2	NON	NON	P1	NON	P2
BARZY-EN-TIERACHE	02050	OUI	Non att.	NON	P1	NON	NON	P2	NON	P2
BAS-LIEU	59050	NON	Non att.	NON	P1	NON	OUI	P2	NON	P1
BASSEUX	62085	NON	Non att.	NON	P1	NON	OUI	P1	NON	P2
BAUVIN	59052	NON	Non att.	NON	P1	OUI	OUI	P2	NON	Autres
BAVAY	59053	OUI	Non att.	NON	P1	NON	NON	P2	NON	P1
BAVELINCOURT	80056	NON	Atteint	NON	P2	NON	OUI	P2	NON	P1
BAVINCHOVE	59054	NON	Non att.	NON	P1	NON	OUI	P2	NON	P1
BAVINCOURT	62086	NON	Non att.	NON	P1	NON	OUI	P1	NON	P2
BAYENCOURT	80057	OUI	Atteint	NON	P2	NON	NON	P1	NON	P1
BAYENGHEM-LES-EPERLEQUES	62087	NON	Non att.	NON	P1	OUI	OUI	P1	NON	P1
BAYENGHEM-LES-SENINGHEM	62088	NON	Atteint	NON	P2	NON	NON	P1	NON	P1
BAYONVILLERS	80058	OUI	Atteint	NON	P2	NON	NON	P2	NON	P2
BAZENTIN	80059	OUI	Atteint	NON	P2	NON	NON	P2	NON	P1
BAZINGHEN	62089	NON	Non att.	NON	P1	NON	OUI	P1	OUI	P1
BAZUEL	59055	OUI	Non att.	NON	P1	NON	OUI	P1	NON	P1
BEALCOURT	80060	OUI	Atteint	NON	P2	NON	NON	P1	NON	P1
BEALENCOURT	62090	OUI	Atteint	NON	P2	NON	NON	P1	NON	P1
BEAUCAMPS-LIGNY	59056	NON	Non att.	NON	P1	NON	OUI	P2	NON	Autres
BEAUCOURT-EN-SANTERRE	80064	NON	Atteint	NON	P2	NON	NON	P2	NON	P1
BEAUCOURT-SUR-L'ANCRE	80065	OUI	Atteint	NON	P2	NON	NON	P2	NON	P1
BEAUCOURT-SUR-L'HALLUE	80066	NON	Atteint	NON	P2	NON	OUI	P2	NON	P1
BEAUEDUIT	60051	OUI	Atteint	NON	P1	OUI	OUI	P2	NON	P1
BEAUDIGNIES	59057	NON	Non att.	NON	P1	NON	OUI	P1	NON	P1

*Les communes "captage prioritaire" seront considérées en priorité 1 "macropolluants" à la validation d'un plan d'actions

Nom de la commune	Code INSEE	Solidarité territoriale	Etat physico chimique	Enjeu Baignade	Priorité macropolluants	Captage prioritaire*	Enjeu eau potable	Matières en suspension	Programme de Maintien de l'Agriculture en Zones Humides	Cours d'eau
BEAUDRICOURT	62091	NON	Atteint	NON	P2	NON	NON	P1	NON	P1
BEAUFORT	59058	NON	Non att.	NON	P1	OUI	OUI	P2	NON	P1
BEAUFORT-BLAVINCOURT	62092	NON	Atteint	NON	P2	OUI	NON	P1	NON	P1
BEAUFORT-EN-SANTERRE	80067	OUI	Atteint	NON	P1	OUI	OUI	P2	NON	P1
BEAUENCOURT	62093	OUI	Atteint	NON	P2	NON	NON	P2	NON	P1
BEAULIEU-LES-FONTAINES	60053	OUI	Non att.	NON	P1	NON	NON	P2	NON	P1
BEAUMERIE-SAINT-MARTIN	62094	OUI	Atteint	OUI	P1	NON	OUI	P1	NON	P1
BEAUMETZ	80068	OUI	Atteint	NON	P2	NON	NON	P2	NON	P1
BEAUMETZ-LES-AIRE	62095	OUI	Non att.	NON	P1	OUI	OUI	P1	NON	P1
BEAUMETZ-LES-CAMBRAI	62096	OUI	Atteint	NON	P2	NON	OUI	P2	NON	P2
BEAUMETZ-LES-LOGES	62097	NON	Non att.	NON	P1	NON	OUI	P1	NON	P2
BEAUMONT-EN-BEINE	02056	NON	Non att.	NON	P1	NON	NON	P2	NON	P2
BEAUMONT-EN-CAMBRESIS	59059	OUI	Non att.	NON	P1	NON	OUI	P2	NON	P2
BEAUMONT-HAMEL	80069	OUI	Atteint	NON	P2	NON	NON	P2	NON	P1
BEAQUESNE	80070	OUI	Atteint	NON	P1	NON	NON	P1	NON	P1
BEAURAIN	59060	NON	Non att.	NON	P2	OUI	OUI	P1	NON	P1
BEAURAINS	62099	NON	Atteint	NON	P2	NON	OUI	P2	NON	P2
BEAURAINVILLE	62100	OUI	Atteint	OUI	P1	NON	NON	P1	NON	P1
BEAUREPAIRE-SUR-SAMBRE	59061	OUI	Non att.	NON	P1	NON	NON	P2	NON	P2
BEAUREVOIR	02057	OUI	Non att.	NON	P1	NON	NON	P2	NON	Autres
BEAUREUX	59062	NON	Atteint	NON	P2	NON	OUI	P1	NON	P1
BEAUVAL	80071	OUI	Atteint	NON	P2	NON	NON	P1	NON	P1
BEAUVOIR	60056	OUI	Atteint	NON	P1	OUI	OUI	P2	NON	P1
BEAUVOIR-WAVANS	62881	OUI	Atteint	NON	P2	NON	NON	P1	NON	P1
BEAUVOIS	62101	OUI	Atteint	NON	P2	NON	NON	P1	NON	P1
BEAUVOIS-EN-CAMBRESIS	59063	NON	Non att.	NON	P1	NON	NON	P2	NON	P2
BEAUVOIS-EN-VERMANDOIS	02060	NON	Non att.	NON	P1	NON	NON	P2	NON	P2
BECORDEL-BECOURT	80073	OUI	Atteint	NON	P2	NON	NON	P2	NON	P1
BECOURT	62102	OUI	Atteint	NON	P2	NON	OUI	P1	NON	P1
BECQUIGNY	02061	OUI	Non att.	NON	P1	NON	NON	P2	NON	Autres
BECQUIGNY	80074	NON	Atteint	NON	P2	NON	NON	P2	NON	P1
BEHAGNIES	62103	NON	Atteint	NON	P2	NON	NON	P2	NON	P2
BEHEN	80076	NON	Atteint	NON	P2	NON	NON	P2	NON	P1
BEHENCOURT	80077	NON	Atteint	NON	P2	NON	NON	P2	NON	P1
BELLAING	59064	NON	Non att.	NON	P1	NON	OUI	P2	NON	P2
BELLANCOURT	80078	NON	Non att.	NON	P1	NON	OUI	P1	NON	P1
BELLEBRUNE	62104	NON	Non att.	NON	P1	NON	NON	P1	NON	P1
BELLE-ET-HOUILLEFORT	62105	NON	Non att.	NON	P1	NON	NON	P1	NON	P1
BELLENGUISE	02063	OUI	Atteint	NON	P2	NON	NON	P2	NON	P2
BELLEUSE	80079	NON	Atteint	NON	P2	NON	NON	P2	NON	P1
BELLECOURT	02065	OUI	Atteint	NON	P1	NON	NON	P2	NON	P2
BELLIGNIES	59065	NON	Non att.	NON	P2	NON	NON	P2	NON	P1
BELLINGHEM	62471	OUI	Non att.	NON	P1	OUI	OUI	P1	NON	P2
BELLONE	62106	NON	Atteint	NON	P2	NON	OUI	P2	NON	P2
BELLOY-EN-SANTERRE	80080	OUI	Non att.	NON	P1	NON	NON	P2	NON	Autres
BELLOY-SAINT-LEONARD	80081	NON	Atteint	NON	P2	NON	NON	P2	NON	P1
BELLOY-SUR-SOMME	80082	NON	Atteint	NON	P2	NON	NON	P2	OUI	P1
BENIFONTAINE	62107	NON	Non att.	NON	P1	OUI	OUI	P2	NON	Autres
BERCK	62108	NON	Atteint	NON	P2	NON	NON	P1	NON	P1
BERELLES	59066	NON	Atteint	NON	P2	NON	OUI	P1	NON	P1
BERGICOURT	80083	NON	Atteint	NON	P2	NON	NON	P2	NON	P1
BERGUENEUSE	62109	OUI	Atteint	NON	P2	NON	NON	P1	NON	P1
BERGUES	59067	NON	Non att.	NON	P1	NON	NON	P2	NON	P2

Nom de la commune	Code INSEE	Solidarité territoriale	Etat physico chimique	Enjeu Baignade	Priorité macropolluants	Captage prioritaire*	Enjeu eau potable	Matières en suspension	Programme de Maintien de l'Agriculture en Zones Humides	Cours d'eau
BERGUES-SUR-SAMBRE	02067	OUI	Non att.	NON	P1	NON	NON	P2	NON	P2
BERLAIMONT	59068	NON	Non att.	NON	P1	NON	OUI	P2	OUI	P1
BERLENCOURT-LE-CAUROY	62111	OUI	Atteint	NON	P2	NON	NON	P1	NON	P1
BERLES-AU-BOIS	62112	NON	Atteint	NON	P2	NON	NON	P1	NON	P2
BERLES-MONCHEL	62113	NON	Non att.	NON	P1	NON	NON	P1	NON	P2
BERMERAIN	59069	NON	Non att.	NON	P1	NON	OUI	P1	NON	P1
BERMERIES	59070	NON	Non att.	NON	P1	NON	NON	P2	NON	P1
BERMESNIL	80084	NON	Atteint	NON	P2	NON	NON	P2	NON	P1
BERMICOURT	62114	OUI	Atteint	NON	P2	NON	NON	P1	NON	P1
BERMATRE	80085	OUI	Atteint	NON	P2	NON	NON	P1	NON	P1
BERNAVILLE	80086	OUI	Atteint	NON	P2	NON	NON	P1	NON	P1
BERNAY-EN-PONTHIEU	80087	OUI	Non att.	NON	P1	NON	OUI	P2	OUI	P1
BERNES	80088	OUI	Atteint	NON	P2	NON	NON	P2	NON	P2
BERNEUIL	80089	OUI	Atteint	NON	P2	NON	NON	P2	NON	P1
BERNEVILLE	62115	NON	Non att.	NON	P1	NON	OUI	P1	NON	P2
BERNIEULLES	62116	NON	Atteint	NON	P2	NON	NON	P1	NON	P1
BERNY-EN-SANTERRE	80090	OUI	Non att.	NON	P1	NON	NON	P2	NON	P2
BERSEE	59071	NON	Non att.	NON	P1	NON	NON	P2	NON	P2
BERSILLIES	59072	NON	Non att.	NON	P1	NON	NON	P1	NON	P1
BERTANGLES	80092	NON	Atteint	NON	P2	NON	NON	P2	NON	P1
BERTEAUCOURT-LES-DAMES	80093	NON	Atteint	NON	P2	NON	NON	P2	NON	P1
BERTEAUCOURT-LES-THENNES	80094	NON	Atteint	NON	P2	NON	NON	P2	NON	P1
BERTHEN	59073	NON	Non att.	NON	P1	NON	NON	P2	NON	P2
BERTINCOURT	62117	OUI	Non att.	NON	P1	NON	OUI	P2	NON	P1
BERTRANCOURT	80095	OUI	Atteint	NON	P2	NON	NON	P1	NON	P1
BERTRY	59074	OUI	Non att.	NON	P1	OUI	OUI	P2	NON	P1
BETHENCOURT	59075	NON	Non att.	NON	P1	NON	NON	P2	NON	P2
BETHENCOURT-SUR-MER	80096	NON	Atteint	NON	P2	NON	NON	P2	NON	P1
BETHENCOURT-SUR-SOMME	80097	OUI	Non att.	NON	P1	NON	NON	P2	NON	P2
BETHONSART	62118	NON	Non att.	NON	P1	NON	OUI	P2	NON	P2
BETHUNE	62119	NON	Non att.	NON	P1	NON	OUI	P2	NON	P2
BETTENCOURT-RIVIERE	80099	NON	Atteint	NON	P2	NON	NON	P2	NON	P1
BETTENCOURT-SAINT-OUEN	80100	OUI	Atteint	NON	P2	NON	NON	P2	NON	P1
BETTIGNIES	59076	OUI	Non att.	NON	P1	NON	NON	P1	NON	P1
BETTRECHIES	59077	NON	Non att.	NON	P1	NON	NON	P2	NON	P1
BEUGIN	62120	NON	Non att.	NON	P1	NON	OUI	P2	NON	P2
BEUGNATRE	62121	OUI	Atteint	NON	P2	NON	NON	P2	NON	P2
BEUGNIES	59078	NON	Non att.	NON	P1	NON	OUI	P1	NON	P1
BEUGNY	62122	NON	Atteint	NON	P2	NON	OUI	P2	NON	P2
BEUSSENT	62123	OUI	Atteint	NON	P2	NON	NON	P1	NON	P1
BEUTIN	62124	OUI	Atteint	OUI	P1	NON	NON	P1	NON	P1
BEVRAGES	59079	NON	Non att.	NON	P1	NON	OUI	P2	NON	P2
BEVRAIGNES	80101	NON	Non att.	NON	P1	NON	OUI	P2	NON	P2
BEUVREQUEN	62125	NON	Non att.	NON	P1	NON	NON	P1	OUI	P1
BEUVRY	62126	NON	Non att.	NON	P1	NON	NON	P2	NON	P2
BEUVRY-LA-FORET	59080	NON	Non att.	NON	P1	NON	NON	P2	NON	P2
BEVILLERS	59081	NON	Non att.	NON	P1	NON	NON	P2	NON	P2
BEZINGHEM	62127	OUI	Atteint	NON	P2	NON	NON	P1	NON	P1
BIACHES	80102	OUI	Non att.	NON	P1	NON	NON	P2	NON	Autres
BIACHE-SAINT-VAAST	62128	OUI	Non att.	NON	P1	NON	OUI	P2	NON	P2
BIARRE	80103	NON	Non att.	NON	P1	NON	NON	P2	NON	P2
BIEFVILLERS-LES-BAPAUME	62129	NON	Atteint	NON	P2	NON	NON	P2	NON	P2
BIENVILLERS-AU-BOIS	62130	NON	Atteint	NON	P2	NON	OUI	P2	NON	P2

*Les communes "captage prioritaire" seront considérées en priorité 1 "macropolluants" à la validation d'un plan d'actions

Nom de la commune	Code INSEE	Solidarité territoriale	Etat physico chimique	Enjeu Baignade	Priorité macropolluants	Captage prioritaire*	Enjeu eau potable	Matières en suspension	Programme de Maintien de l'Agriculture en Zones Humides	Cours d'eau
BIERNE	59082	NON	Non att.	NON	P1	NON	NON	P2	NON	P2
BIHUCOURT	62131	NON	Atteint	NON	P2	NON	NON	P2	NON	P2
BILLANCOURT	80105	OUI	Non att.	NON	P1	NON	NON	P2	NON	P2
BILLY-BERCLAU	62132	NON	Non att.	NON	P1	OUI	OUI	P2	NON	Autres
BILLY-MONTIGNY	62133	NON	Non att.	NON	P1	NON	OUI	P2	NON	Autres
BIMONT	62134	OUI	Atteint	NON	P2	NON	NON	P1	NON	P1
BISSEZEELE	59083	NON	Non att.	NON	P1	NON	OUI	P2	NON	P2
BLAIRVILLE	62135	NON	Atteint	NON	P2	NON	OUI	P1	NON	P2
BLANCFOSSE	60075	OUI	Atteint	NON	P2	NON	NON	P2	NON	P1
BLANGERVAL-BLANGERMONT	62137	OUI	Atteint	NON	P2	NON	NON	P1	NON	P1
BLANGY-SOUS-POIX	80106	NON	Atteint	NON	P2	NON	OUI	P2	NON	P1
BLANGY-SUR-TERNOISE	62138	OUI	Atteint	NON	P2	NON	NON	P1	NON	P1
BLANGY-TRONVILLE	80107	NON	Atteint	NON	P2	NON	NON	P2	OUI	P1
BLARINGHEM	59084	NON	Non att.	NON	P1	NON	NON	P2	NON	P2
BLECOURT	59085	NON	Non att.	NON	P1	NON	OUI	P2	NON	P1
BLENDÈCQUES	62139	NON	Non att.	NON	P1	NON	OUI	P1	NON	P1
BLEQUIN	62140	OUI	Non att.	NON	P1	NON	OUI	P1	NON	P1
BLESSY	62141	OUI	Non att.	NON	P1	OUI	OUI	P1	NON	P1
BLINGEL	62142	OUI	Atteint	NON	P2	NON	OUI	P1	NON	P1
BOESCHEPE	59086	NON	Non att.	NON	P1	NON	OUI	P2	NON	P1
BOESEGHÈM	59087	OUI	Non att.	NON	P2	NON	NON	P2	NON	P1
BOFFLES	62143	OUI	Atteint	NON	P1	NON	NON	P1	NON	P2
BOHAIN-EN-VERMANDOIS	02095	NON	Non att.	NON	P1	NON	NON	P2	NON	Autres
BOIRY-BECQUERELLE	62144	NON	Atteint	NON	P2	NON	OUI	P2	NON	P2
BOIRY-NOTRE-DAME	62145	NON	Atteint	NON	P2	NON	OUI	P2	NON	P2
BOIRY-SAINTE-RICTRUDE	62146	NON	Atteint	NON	P2	NON	NON	P2	NON	P2
BOISBERGUES	80108	OUI	Atteint	NON	P2	NON	NON	P2	NON	P2
BOIS-BERNARD	62148	NON	Non att.	NON	P1	NON	OUI	P1	NON	P1
BOISDINGHEM	62149	NON	Non att.	NON	P1	NON	OUI	P1	NON	P1
BOIS-GRENIER	59088	NON	Non att.	NON	P2	NON	NON	P1	NON	P2
BOISJEAN	62150	OUI	Atteint	NON	P2	NON	OUI	P1	NON	P1
BOISLEUX-AU-MONT	62151	NON	Atteint	NON	P2	NON	NON	P2	NON	P2
BOISLEUX-SAINT-MARC	62152	NON	Atteint	NON	P2	NON	NON	P2	NON	P2
BOISMONT	80110	OUI	Atteint	NON	P2	NON	NON	P2	OUI	P1
BOLLEZEELE	59089	OUI	Non att.	NON	P1	NON	OUI	P2	NON	P1
BOMY	62153	OUI	Non att.	NON	P1	OUI	OUI	P1	NON	P1
BONDUES	59090	NON	Non att.	NON	P1	NON	NON	P2	NON	P2
BONNAY	80112	NON	Atteint	NON	P2	NON	NON	P2	NON	P1
BONNEUIL-LES-EAUX	60082	OUI	Atteint	NON	P2	NON	NON	P2	NON	P1
BONNEVILLE	80113	OUI	Atteint	NON	P2	NON	OUI	P2	NON	P1
BONNIÈRES	62154	OUI	Atteint	NON	P2	NON	NON	P1	NON	P1
BONNINGUES-LES-ARDRES	62155	OUI	Atteint	NON	P2	NON	NON	P1	NON	P1
BONNINGUES-LES-CALAIS	62156	NON	Non att.	NON	P1	NON	OUI	P2	NON	P1
BONVILLERS	60085	OUI	Atteint	NON	P2	NON	OUI	P2	NON	P1
BONY	02100	OUI	Non att.	NON	P1	NON	NON	P2	NON	Autres
BORRE	59091	NON	Non att.	NON	P1	NON	NON	P2	NON	P2
BOSQUEL	80114	NON	Atteint	NON	P2	NON	OUI	P2	NON	P1
BOUBERS-LES-HESMOND	62157	OUI	Atteint	NON	P2	NON	NON	P1	NON	P1
BOUBERS-SUR-CANCHE	62158	OUI	Atteint	NON	P2	NON	NON	P1	NON	P2
BOUCHAIN	59092	NON	Non att.	NON	P1	NON	OUI	P2	NON	P2
BOUCHAVESNES-BERGEN	80115	OUI	Atteint	NON	P2	NON	NON	P2	NON	P2
BOUCHOIR	80116	OUI	Non att.	NON	P1	NON	OUI	P2	NON	P1

* Les communes "captage prioritaire" seront considérées en priorité 1 "macropolluants" à la validation d'un plan d'actions

Nom de la commune	Code INSEE	Solidarité territoriale	Etat physico chimique	Enjeu Baignade	Priorité macropolluants	Captage prioritaire*	Enjeu eau potable	Matières en suspension	Programme de Maintien de l'Agriculture en Zones Humides	Cours d'eau
BOUCHON	80117	OUI	Atteint	NON	P2	NON	NON	P2	NON	P1
BOUFFLERS	80118	OUI	Atteint	NON	P2	NON	NON	P1	NON	P1
BOUGAINVILLE	80119	NON	Atteint	NON	P2	NON	NON	P2	NON	P1
BOUILLANCOURT-LA-BATAILLE	80121	NON	Atteint	NON	P2	NON	NON	P2	NON	P1
BOUIN-PLUMOISON	62661	OUI	Atteint	OUI	P1	NON	NON	P1	NON	P1
BOULOGNE-SUR-HELPE	59093	OUI	Non att.	NON	P1	NON	OUI	P2	OUI	P1
BOULOGNE-SUR-MER	62160	NON	Non att.	OUI	P1	NON	NON	P1	NON	P1
BOUQUEHAULT	62161	OUI	Non att.	NON	P1	NON	OUI	P2	NON	P1
BOUQUEMAISON	80122	OUI	Atteint	NON	P2	NON	NON	P1	NON	P1
BOURBOURG	59094	NON	Non att.	NON	P1	NON	NON	P2	NON	P1
BOURDON	80123	NON	Atteint	NON	P2	NON	NON	P2	OUI	P1
BOURECQ	62162	NON	Non att.	NON	P1	NON	OUI	P1	NON	P2
BOURET-SUR-CANCHE	62163	OUI	Atteint	NON	P2	NON	NON	P1	NON	P1
BOURGHELLES	59096	NON	Non att.	NON	P1	NON	NON	P2	NON	P1
BOURLON	62164	NON	Atteint	NON	P2	NON	OUI	P2	NON	P2
BOURNONVILLE	62165	OUI	Non att.	NON	P1	OUI	OUI	P1	NON	P1
BOURS	62166	OUI	Non att.	NON	P1	NON	NON	P1	NON	P2
BOURSEVILLE	80124	OUI	Atteint	NON	P2	NON	NON	P2	NON	P1
BOURSIES	59097	NON	Atteint	NON	P2	NON	OUI	P2	NON	P2
BOURSIN	62167	NON	Non att.	NON	P1	NON	NON	P1	NON	P1
BOURTHES	62168	OUI	Atteint	NON	P2	NON	OUI	P1	NON	P1
BOUSBECCQUE	59098	NON	Non att.	NON	P1	NON	NON	P2	OUI	P2
BOUSIES	59099	OUI	Non att.	NON	P1	OUI	OUI	P1	NON	P1
BOUSIGNIES	59100	NON	Non att.	NON	P1	NON	OUI	P2	OUI	P2
BOUSIGNIES-SUR-ROC	59101	OUI	Atteint	NON	P2	NON	OUI	P1	NON	P1
BOUSSICOURT	80125	NON	Atteint	NON	P2	NON	NON	P2	NON	P1
BOUSSIERES-EN-CAMBRESIS	59102	OUI	Non att.	NON	P1	NON	NON	P2	NON	P2
BOUSSIERES-SUR-SAMBRE	59103	NON	Non att.	NON	P1	NON	OUI	P2	OUI	P1
BOUSSOIS	59104	NON	Non att.	NON	P1	NON	OUI	P2	NON	P1
BOUVELINGHEM	62169	OUI	Atteint	NON	P2	NON	NON	P1	NON	P1
BOUVIGNIES	59105	NON	Non att.	NON	P1	NON	NON	P2	OUI	P2
BOUVIGNY-BOYEFFLES	62170	NON	Non att.	NON	P1	OUI	OUI	P2	NON	P1
BOUVINCOURT-EN-VERMANDOIS	80128	OUI	Non att.	NON	P1	NON	NON	P2	NON	P2
BOUVINES	59106	NON	Non att.	NON	P1	NON	NON	P2	NON	Autres
BOUZINCOURT	80129	OUI	Atteint	NON	P2	NON	NON	P2	NON	P1
BOVELLES	80130	NON	Atteint	NON	P2	NON	OUI	P2	NON	P1
BOVES	80131	NON	Atteint	NON	P1	OUI	OUI	P2	NON	P1
BOYVAL	62171	OUI	Atteint	NON	P2	NON	NON	P1	NON	P1
BOYELLES	62172	NON	Atteint	NON	P2	NON	NON	P2	NON	P2
BRACHES	80132	NON	Atteint	NON	P2	NON	NON	P2	NON	P1
BRAILLY-CORNEHOTTE	80133	OUI	Non att.	NON	P1	OUI	OUI	P2	NON	P1
BRANCOURT-LE-GRAND	02112	OUI	Non att.	NON	P2	NON	NON	P2	NON	Autres
BRASSY	80134	NON	Atteint	NON	P2	NON	NON	P2	NON	P1
BRAY-DUNES	59107	NON	Non att.	OUI	P1	NON	NON	P2	NON	Autres
BRAY-LES-MAREUIL	80135	NON	Atteint	NON	P2	NON	NON	P2	OUI	P1
BRAY-SAINT-CHRISTOPHE	02117	NON	Non att.	NON	P1	NON	NON	P2	NON	P2
BRAY-SUR-SOMME	80136	OUI	Atteint	NON	P2	NON	NON	P2	NON	P2
BREBIERES	62173	NON	Non att.	NON	P1	OUI	OUI	P2	NON	Autres
BREILLY	80137	NON	Atteint	NON	P2	NON	OUI	P2	OUI	P1
BREMES	62174	NON	Non att.	NON	P1	NON	OUI	P2	NON	P1
BRESLE	80138	NON	Atteint	NON	P2	NON	NON	P2	NON	P1
BRETEUIL	60104	OUI	Atteint	NON	P1	OUI	OUI	P2	NON	P1
BREUIL	80139	NON	Non att.	NON	P1	NON	NON	P2	NON	P2

*Les communes "captage prioritaire" seront considérées en priorité 1 "macropolluants" à la validation d'un plan d'actions

Norm de la commune	Code INSEE	Solidarité territoriale	Etat physico chimique	Enjeu Baignade	Priorité macropolluants	Captage prioritaire*	Enjeu eau potable	Matières en suspension	Programme de Maintien de l'Agriculture en Zones Humides	Cours d'eau
BREVILLERS	80140	NON	Atteint	NON	P2	NON	NON	P1	NON	P1
BREVILLERS	62175	OUI	Atteint	NON	P2	NON	NON	P1	NON	P1
BREXENT-ENOCQ	62176	OUI	Atteint	NON	P2	NON	NON	P1	NON	P1
BRIAS	62180	OUI	Non att.	NON	P1	NON	NON	P1	NON	P1
BRIASTRE	59108	OUI	Non att.	NON	P1	NON	NON	P1	NON	P1
BRIE	80141	OUI	Non att.	NON	P1	OUI	OUI	P2	NON	P2
BRILLON	59109	NON	Non att.	NON	P1	NON	NON	P2	OUI	P2
BRIMEUX	62177	OUI	Atteint	OUI	P1	NON	NON	P1	NON	P1
BRIQUESMIL-FLOXCOURT	80142	NON	Atteint	NON	P2	NON	NON	P2	NON	P1
BROUCHY	80144	OUI	Non att.	NON	P1	NON	NON	P2	NON	P2
BROUCKERQUE	59110	NON	Non att.	NON	P1	NON	NON	P2	NON	P2
BROXEELLE	59111	NON	Non att.	NON	P1	NON	OUI	P2	NON	P2
BROYES	60111	OUI	Atteint	NON	P2	NON	NON	P2	NON	P1
BRUAY-LA-BUISSIÈRE	62178	NON	Non att.	NON	P1	NON	OUI	P2	NON	P2
BRUAY-SUR-L'ESCAUT	59112	NON	Non att.	NON	P1	NON	NON	P2	NON	P2
BRUCAMPS	80145	OUI	Atteint	NON	P2	NON	NON	P2	NON	P1
BRUILLE-LEZ-MARCHIENNES	59113	OUI	Non att.	NON	P1	NON	OUI	P2	NON	P2
BRUILLE-SAINT-AMAND	59114	NON	Non att.	NON	P1	NON	OUI	P2	OUI	P2
BRUNEMBERT	62179	OUI	Non att.	NON	P1	OUI	OUI	P1	NON	P1
BRUNEMONT	59115	NON	Non att.	NON	P1	NON	OUI	P2	NON	P2
BRUTELLES	80146	OUI	Non att.	NON	P1	NON	NON	P2	OUI	P1
BRY	59116	NON	Non att.	NON	P1	NON	NON	P2	NON	P1
BUCQUOY	62181	OUI	Atteint	NON	P2	NON	NON	P2	NON	P1
BUGNICOURT	59117	OUI	Non att.	NON	P1	NON	OUI	P2	NON	P2
BUGNY-L'ABBE	80147	OUI	Non att.	NON	P1	NON	OUI	P1	NON	P1
BUGNY-SAINT-MACLOU	80149	OUI	Atteint	OUI	P1	NON	NON	P2	NON	P1
BUIRE-AU-BOIS	62182	OUI	Atteint	NON	P2	NON	NON	P1	NON	P1
BUIRE-COURCELLES	80150	OUI	Non att.	NON	P1	NON	OUI	P1	NON	P2
BUIRE-LE-SEC	62183	OUI	Atteint	NON	P2	NON	NON	P1	NON	P1
BUIRE-SUR-L'ANCRE	80151	OUI	Atteint	NON	P2	NON	NON	P2	NON	P1
BUISSY	62184	NON	Atteint	NON	P2	NON	NON	P2	NON	P2
BULLECOURT	62185	NON	Atteint	NON	P2	NON	NON	P2	NON	P2
BULLY-LES-MINES	62186	NON	Non att.	NON	P1	OUI	OUI	P2	NON	P1
BUNEVILLE	62187	OUI	Atteint	NON	P2	NON	NON	P1	NON	P1
BURBURE	62188	NON	Non att.	NON	P1	NON	OUI	P1	NON	P2
BUS	62189	OUI	Non att.	NON	P1	NON	NON	P2	NON	P2
BUSIGNY	59118	OUI	Non att.	NON	P1	NON	OUI	P2	NON	Autres
BUS-LA-MESIERE	80152	OUI	Non att.	NON	P1	NON	OUI	P2	NON	P1
BUS-LES-ARTOIS	80153	OUI	Atteint	NON	P2	NON	NON	P1	NON	P1
BUSNES	62190	NON	Non att.	NON	P1	NON	NON	P1	NON	P2
BUSSU	80154	OUI	Non att.	NON	P1	NON	NON	P1	NON	P2
BUSSUS-BUSSUEL	80155	OUI	Non att.	NON	P1	NON	NON	P1	NON	P1
BUSSY-LES-DAOURS	80156	NON	Atteint	NON	P2	NON	OUI	P2	NON	P1
BUSSY-LES-POIX	80157	NON	Atteint	NON	P2	NON	NON	P2	NON	P1
BUYERCHY	80158	NON	Non att.	NON	P1	NON	NON	P2	NON	P2
BUYSSCHEURE	59119	OUI	Non att.	NON	P1	NON	OUI	P2	NON	P1
CACHY	80159	NON	Atteint	NON	P2	NON	NON	P2	NON	P1
CAESTRE	59120	NON	Non att.	NON	P1	NON	NON	P2	NON	P2
CAFFIERS	62191	OUI	Non att.	NON	P1	NON	OUI	P1	NON	P1
CAGNICOURT	62192	NON	Atteint	NON	P2	NON	NON	P2	NON	P2
CAGNONCLES	59121	NON	Non att.	NON	P1	NON	NON	P2	NON	P2
CAGNY	80160	NON	Atteint	NON	P1	OUI	OUI	P2	NON	P1
CAHON	80161	OUI	Atteint	NON	P2	NON	OUI	P2	OUI	P1

*Les communes "captage prioritaire" seront considérées en priorité 1 "macropolluants" à la validation d'un plan d'actions

Nom de la commune	Code INSEE	Solidarité territoriale	Etat physico chimique	Enjeu Baignade	Priorité macropolluants	Captage prioritaire*	Enjeu eau potable	Matières en suspension	Programme de Maintien de l'Agriculture en Zones Humides	Cours d'eau
CAIX	80162	OUI	Atteint	NON	P1	OUI	OUI	P2	NON	P1
CALAIS	62193	NON	Non att.	OUI	P1	NON	NON	P2	NON	P1
CALONNE-RICOLIART	62194	NON	Non att.	NON	P1	NON	OUI	P1	NON	P2
CALONNE-SUR-LA-LYS	62195	NON	Non att.	NON	P1	NON	NON	P2	NON	P2
CAMBLAIN-CHATELAIN	62197	NON	Non att.	NON	P1	NON	OUI	P1	NON	P2
CAMBLAIN-L'ABBE	62199	NON	Non att.	NON	P1	NON	OUI	P1	NON	P2
CAMBLIGNEUL	62198	NON	Non att.	NON	P1	NON	NON	P1	NON	P2
CAMBRAI	59122	NON	Non att.	NON	P1	NON	OUI	P2	NON	P1
CAMBRIN	62200	NON	Non att.	NON	P1	NON	OUI	P2	NON	P1
CAMBRON	80163	NON	Atteint	OUI	P1	NON	OUI	P2	OUI	P1
CAMIERS	62201	OUI	Non att.	OUI	P1	NON	OUI	P1	NON	P1
CAMON	80164	NON	Atteint	NON	P2	NON	NON	P2	OUI	P1
CAMPAGNE	60121	OUI	Non att.	NON	P1	NON	NON	P2	NON	P1
CAMPAGNE-LES-BOULONNAIS	62202	OUI	Atteint	NON	P2	NON	NON	P1	NON	P2
CAMPAGNE-LES-GUINES	62203	NON	Non att.	NON	P1	NON	OUI	P2	NON	P1
CAMPAGNE-LES-HESDIN	62204	OUI	Atteint	OUI	P1	NON	NON	P1	NON	P1
CAMPAGNE-LES-WARDRECOQUES	62205	NON	Non att.	NON	P1	NON	NON	P1	NON	P2
CAMPAIN-EN-CAREMBAULT	59123	NON	Non att.	NON	P1	NON	OUI	P2	NON	Autres
CAMPAIN-EN-PEVELE	59124	NON	Non att.	NON	P1	NON	OUI	P2	NON	Autres
CAMPIGNEUILLER-LES-GRANDES	62206	NON	Atteint	OUI	P1	OUI	OUI	P1	NON	P1
CAMPIGNEUILLER-LES-PETITES	62207	NON	Atteint	OUI	P1	NON	OUI	P1	NON	P1
CAMPREMY	80123	OUI	Atteint	NON	P2	NON	OUI	P2	NON	P1
CAMPS-EN-AMIENOIS	80165	NON	Atteint	NON	P2	NON	NON	P2	NON	P1
CANAPLES	80166	NON	Non att.	NON	P1	NON	OUI	P2	NON	P1
CANCHY	80167	OUI	Non att.	NON	P1	NON	NON	P1	NON	P1
CANDAS	80168	OUI	Atteint	NON	P2	NON	NON	P1	NON	P1
CANETTEMONT	62208	NON	Atteint	NON	P2	NON	NON	P1	NON	P1
CANLERS	62209	OUI	Atteint	NON	P1	OUI	OUI	P1	NON	P1
CANNESSIERES	80169	NON	Atteint	NON	P2	NON	NON	P2	NON	P1
CANTAING-SUR-ESCAUT	59125	NON	Non att.	NON	P1	NON	NON	P2	NON	P2
CANTIGNY	80170	NON	Atteint	NON	P2	NON	NON	P2	NON	P1
CANTIN	59126	NON	Non att.	NON	P1	NON	OUI	P2	NON	Autres
CAOURS	80171	NON	Non att.	NON	P1	OUI	OUI	P1	NON	P1
CAPELLE	59127	NON	Non att.	NON	P1	NON	OUI	P1	NON	P1
CAPELLE-FERMONT	62211	NON	Non att.	NON	P1	NON	NON	P1	NON	P2
CAPELLE-LES-HESDIN	62212	OUI	Atteint	NON	P2	NON	NON	P1	NON	P1
CAPINGHEM	59128	NON	Non att.	NON	P1	NON	NON	P2	NON	Autres
CAPPELLE-BROUCK	59130	NON	Non att.	NON	P1	NON	NON	P2	NON	P1
CAPPELLE-EN-PEVELE	59129	NON	Non att.	NON	P1	NON	NON	P2	NON	Autres
CAPPELLE-LA-GRANDE	59131	NON	Non att.	OUI	P1	NON	NON	P2	NON	Autres
CAPPY	80172	OUI	Atteint	NON	P2	NON	NON	P2	NON	Autres
CARDONNETTE	80173	NON	Atteint	NON	P2	NON	NON	P2	NON	P1
CARENCY	62213	NON	Atteint	NON	P2	NON	NON	P2	NON	Autres
CARLY	62214	NON	Non att.	NON	P1	OUI	OUI	P1	NON	P1
CARNIERES	59132	OUI	Non att.	NON	P1	NON	NON	P2	NON	P2
CARNIN	59133	NON	Non att.	NON	P1	OUI	OUI	P2	NON	Autres
CARNOY-MAMETZ	80505	OUI	Atteint	NON	P2	NON	NON	P2	NON	P1
CARREPUIS	80176	NON	Non att.	NON	P1	NON	NON	P2	NON	P1
CARTIGNIES	59134	OUI	Non att.	NON	P1	NON	OUI	P2	OUI	P1
CARTIGNY	80177	OUI	Non att.	NON	P1	NON	NON	P1	NON	P2
CARVIN	62215	NON	Non att.	NON	P1	NON	OUI	P2	NON	Autres
CASSEL	59135	NON	Non att.	NON	P1	NON	OUI	P2	NON	P1

*Les communes "captage prioritaire" seront considérées en priorité 1 "macropolluants" à la validation d'un plan d'actions

Nom de la commune	Code INSEE	Solidarité territoriale	Etat physico chimique	Enjeu Baignade	Priorité macropolluants	Captage prioritaire*	Enjeu eau potable	Matières en suspension	Programme de Maintien de l'Agriculture en Zones Humides	Cours d'eau
CASTRES	02142	NON	Non att.	NON	P1	NON	NON	P2	NON	P2
CATHEUX	60131	OUI	Atteint	NON	P2	NON	NON	P2	OUI	P1
CATILLON-SUR-SAMBRE	59137	OUI	Non att.	NON	P1	OUI	OUI	P2	OUI	P1
CATTENIERES	59138	NON	Non att.	NON	P1	NON	NON	P2	NON	P2
CAUCHY-A-LA-TOUR	62217	NON	Non att.	NON	P1	NON	OUI	P1	NON	P2
CAUCOURT	62218	OUI	Non att.	NON	P1	NON	NON	P2	NON	P2
CAUDRY	59139	NON	Non att.	NON	P1	NON	NON	P2	NON	P2
CAULAINCOURT	02144	NON	Atteint	NON	P2	NON	NON	P2	NON	P2
CAULIERES	80179	NON	Atteint	NON	P2	NON	OUI	P2	NON	P1
CAULLERY	59140	NON	Non att.	NON	P1	NON	NON	P2	NON	P1
CAUMONT	62219	OUI	Atteint	NON	P2	NON	NON	P1	NON	P1
CAUROIR	59141	OUI	Non att.	NON	P1	NON	NON	P2	NON	P2
CAVILLON	80180	OUI	Atteint	NON	P2	NON	NON	P2	NON	P1
CAVRON-SAINT-MARTIN	62220	OUI	Atteint	NON	P2	NON	NON	P1	NON	P1
CAYEUX-EN-SANTERRE	80181	OUI	Atteint	NON	P2	NON	NON	P2	NON	P1
CAYEUX-SUR-MER	80182	OUI	Non att.	OUI	P1	NON	NON	P2	OUI	P1
CEMPUIS	60136	OUI	Atteint	NON	P1	OUI	OUI	P2	NON	P1
CERFONTAINE	59142	NON	Non att.	NON	P1	OUI	OUI	P1	NON	P1
CERISY	80184	OUI	Atteint	NON	P2	NON	NON	P2	NON	P2
CHAMPIEN	80185	NON	Non att.	NON	P1	NON	NON	P2	NON	P1
CHATEAU-L'ABBAYE	59144	NON	Non att.	NON	P1	NON	OUI	P2	OUI	P2
CHAULNES	80186	OUI	Non att.	NON	P1	NON	NON	P2	NON	P2
CHAUSSOY-EPAGNY	80188	NON	Atteint	NON	P2	NON	NON	P2	NON	P1
CHELERS	62221	OUI	Non att.	NON	P1	NON	NON	P2	NON	P2
CHEMY	59145	NON	Non att.	NON	P1	OUI	OUI	P2	NON	Autres
CHEPOIX	60146	OUI	Atteint	NON	P2	NON	NON	P2	NON	P1
CHEPY	80190	OUI	Atteint	NON	P2	NON	NON	P2	NON	P1
CHERENG	59146	NON	Non att.	NON	P1	NON	NON	P2	NON	Autres
CHERIENNES	62222	OUI	Atteint	NON	P2	NON	NON	P1	NON	P1
CHERISY	62223	NON	Atteint	NON	P2	NON	NON	P2	NON	P2
CHILLY	80191	OUI	Non att.	NON	P1	NON	NON	P2	NON	P2
CHIPILLY	80192	NON	Atteint	NON	P2	NON	OUI	P2	NON	P2
CHIRMONT	80193	NON	Atteint	NON	P2	NON	NON	P2	NON	P1
CHOCQUES	62224	NON	Non att.	NON	P1	NON	OUI	P1	NON	P2
CHOISIES	59147	NON	Atteint	NON	P2	NON	OUI	P1	NON	P1
CHOQUEUSE-LES-BENARDS	60153	OUI	Atteint	NON	P2	NON	NON	P2	NON	P1
CHUIGNES	80194	OUI	Atteint	NON	P2	NON	NON	P2	NON	P2
CHUIGNOLLES	80195	OUI	Atteint	NON	P2	NON	NON	P2	NON	P2
CITERNE	80196	OUI	Atteint	NON	P2	NON	NON	P2	NON	P1
CIZANCOURT	80197	NON	Non att.	NON	P1	NON	NON	P2	NON	P2
CLAIRFAYTS	59148	OUI	Atteint	NON	P2	NON	OUI	P2	NON	P1
CLAIRMARAIS	62225	NON	Non att.	NON	P1	NON	NON	P2	NON	P2
CLAIRY-SAULCHOIX	80198	NON	Atteint	NON	P2	NON	NON	P1	OUI	P1
CLARY	59149	OUI	Non att.	NON	P2	NON	OUI	P2	NON	P1
CLASTRES	02199	OUI	Non att.	NON	P1	NON	OUI	P2	NON	P1
CLENLEU	62227	OUI	Atteint	NON	P2	NON	NON	P2	NON	P2
CLERQUES	62228	OUI	Non att.	NON	P1	NON	OUI	P1	NON	P1
CLERY-SUR-SOMME	80199	OUI	Atteint	NON	P2	NON	NON	P2	NON	P2
CLETY	62229	NON	Non att.	NON	P1	OUI	OUI	P1	NON	P1
COBRIEUX	59150	NON	Non att.	NON	P1	NON	NON	P2	NON	Autres
COCQUEREL	80200	OUI	Atteint	NON	P2	NON	NON	P2	OUI	P1

*Les communes "captage prioritaire" seront considérées en priorité 1 "macropolluants" à la validation d'un plan d'actions

TRP
A

ANNEXE 1 : Liste des communes du Bassin Artois-Picardie appartenant aux différents zonages à compter du 1^{er} janvier 2019

Nom de la commune	Code INSEE	Solidarité territoriale	Etat physico chimique	Enjeu Baignade	Priorité macropolluants	Captage prioritaire*	Enjeu eau potable	Matières en suspension	Programme de Maintien de l'Agriculture en Zones Humides	Cours d'eau
COIGNEUX	80201	OUI	Atteint	NON	P2	NON	NON	P1	NON	P1
COISY	80202	NON	Atteint	NON	P2	NON	NON	P2	NON	P1
COIVREL	60158	NON	Atteint	NON	P2	NON	OUI	P2	NON	P1
COLEMBERT	62230	NON	Non att.	NON	P1	OUI	OUI	P1	NON	P1
COLINCAMPS	80203	OUI	Atteint	NON	P2	NON	NON	P1	NON	P1
COLLERET	59151	NON	Non att.	NON	P1	NON	OUI	P2	NON	P1
COLLINE-BEAUMONT	62231	NON	Atteint	NON	P1	OUI	OUI	OUI	OUI	P1
COMBLES	80204	OUI	Atteint	NON	P2	NON	NON	P2	NON	P2
COMINES	59152	NON	Non att.	NON	P1	NON	NON	P2	NON	P2
CONCHIL-LE-TEMPLE	62233	OUI	Atteint	NON	P1	OUI	OUI	P1	NON	P1
CONCHY-SUR-CANCHE	62234	OUI	Atteint	NON	P2	NON	NON	P1	NON	P1
CONDE-FOLIE	80205	OUI	Atteint	NON	P2	NON	NON	P2	OUI	P1
CONDE-SUR-L'ESCAUT	59153	NON	Non att.	NON	P1	NON	NON	P2	OUI	P2
CONDETTE	62235	NON	Non att.	OUI	P1	OUI	OUI	P1	NON	P1
CONTALMAISON	80206	OUI	Atteint	NON	P2	NON	NON	P2	NON	P1
CONTAY	80207	NON	Atteint	NON	P2	NON	OUI	P2	NON	P1
CONTES	62236	OUI	Atteint	OUI	P1	NON	NON	P1	NON	P1
CONTESCOURT	02214	NON	Non att.	NON	P1	NON	NON	P2	NON	P2
CONTEVILLE	80208	OUI	Atteint	NON	P2	NON	NON	P1	NON	P2
CONTEVILLE	60161	OUI	Atteint	NON	P1	OUI	OUI	P2	NON	P1
CONTEVILLE-EN-TERNOIS	62238	OUI	Atteint	NON	P2	NON	NON	P1	NON	P1
CONTEVILLE-LES-BOULOGNE	62237	NON	Non att.	NON	P1	NON	NON	P1	NON	P1
CONTRE	80210	NON	Atteint	NON	P2	NON	NON	P2	NON	P1
CONTY	80211	OUI	Atteint	NON	P2	NON	OUI	P2	NON	P1
COQUELLES	62239	NON	Non att.	OUI	P1	NON	OUI	P2	NON	P1
CORBEHEM	62240	NON	Atteint	NON	P2	NON	OUI	P2	NON	P2
CORBIE	80212	NON	Atteint	NON	P2	NON	OUI	P2	OUI	P1
CORMELLES	60163	OUI	Atteint	NON	P2	NON	NON	P2	NON	P1
CORMONT	62241	OUI	Atteint	OUI	P1	NON	NON	P1	NON	P1
COTTENCHY	80213	NON	Atteint	NON	P2	NON	NON	P2	NON	P1
COUDEKERQUE-BRANCHE	59155	NON	Non att.	OUI	P1	NON	NON	P2	NON	P2
COUIN	62242	NON	Atteint	NON	P2	NON	NON	P1	NON	P1
COULLEMELLE	80214	OUI	Atteint	NON	P2	NON	NON	P2	NON	P1
COULLEMONT	62243	OUI	Atteint	NON	P2	NON	NON	P2	NON	P1
COULOGNE	62244	NON	Non att.	OUI	P1	NON	NON	P2	NON	P1
COULOMBY	62245	OUI	Atteint	NON	P2	NON	NON	P2	NON	P1
COULONVILLERS	80215	OUI	Non att.	NON	P1	NON	NON	P1	NON	P1
COUPELLE-NEUVE	62246	OUI	Atteint	NON	P1	OUI	OUI	P1	NON	P1
COUPELLE-VEILLE	62247	OUI	Atteint	NON	P1	OUI	OUI	P1	NON	P1
COURCELETTE	80216	OUI	Atteint	NON	P2	NON	OUI	P2	NON	P1
COURCELLES-AU-BOIS	80217	OUI	Atteint	NON	P2	NON	OUI	P1	NON	P1
COURCELLES-LE-COMTE	62248	NON	Atteint	NON	P2	NON	NON	P1	NON	P1
COURCELLES-LES-LENS	62249	NON	Non att.	NON	P2	NON	NON	P2	NON	P2
COURCELLES-SOUS-MOYENCOURT	80218	NON	Atteint	NON	P1	NON	NON	P2	NON	Autres
COURCELLES-SOUS-THOIX	80219	NON	Atteint	NON	P2	NON	NON	P2	NON	P1
COURCHELLETES	59156	NON	Atteint	NON	P2	NON	NON	P2	NON	P2
COURRIERES	62250	NON	Non att.	NON	P1	NON	OUI	P2	NON	P2
COURSEY	62251	NON	Atteint	NON	P1	OUI	OUI	P2	NON	Autres
COURTEMANCHE	80220	OUI	Atteint	NON	P2	NON	NON	P1	NON	P1
COUSOLRE	59157	OUI	Atteint	NON	P2	NON	OUI	P2	NON	P1
COUITICHES	59158	NON	Non att.	NON	P1	NON	NON	P2	NON	P2

*Les communes "captage prioritaire" seront considérées en priorité 1. "macropolluants" à la validation d'un plan d'actions

Nom de la commune	Code INSEE	Solidarité territoriale	Etat physico chimique	Enjeu Baignade	Priorité macropolluants	Captage prioritaire*	Enjeu eau potable	Matières en suspension	Programme de Maintien de l'Agriculture en Zones Humides	Cours d'eau
COUTURELLE	62253	NON	Atteint	NON	P2	NON	OUI	P1	NON	P1
COYECQUES	62254	OUI	Non att.	NON	P1	OUI	OUI	P1	NON	P1
CRAMONT	80221	OUI	Non att.	NON	P1	NON	NON	P1	NON	P1
CRAPALUMESNIL	60174	NON	Non att.	NON	P1	NON	NON	P2	NON	P1
CRAYWICK	59159	NON	Non att.	NON	P1	NON	NON	P2	NON	P1
CRECY-EN-PONTHIEU	80222	OUI	Non att.	OUI	OUI	OUI	OUI	P2	NON	P1
CREMAREST	62255	NON	Non att.	NON	P1	OUI	OUI	P1	NON	P1
CREMERY	80223	NON	Non att.	NON	P1	NON	NON	P2	NON	P2
CREPY	62256	OUI	Atteint	NON	P2	NON	NON	P1	NON	P1
CREQUY	62257	OUI	Atteint	NON	P1	OUI	OUI	P1	NON	P1
CRESPIN	59160	NON	Non att.	NON	P1	NON	OUI	P2	OUI	P2
CRESSY-OMENCOURT	80224	NON	Non att.	NON	P1	NON	NON	P2	NON	P2
CREUSE	80225	NON	Atteint	NON	P2	NON	OUI	P2	NON	P2
CREVECOEUR-LE-GRAND	60178	OUI	Atteint	NON	P2	NON	NON	P2	NON	P1
CREVECOEUR-LE-PETIT	60179	NON	Atteint	NON	P2	NON	NON	P2	NON	P1
CREVECOEUR-SUR-L'ESCAUT	59181	NON	Non att.	NON	P1	NON	OUI	P2	NON	P1
CROCHTE	59182	NON	Non att.	NON	P1	NON	OUI	P2	NON	P2
CROISSETTE	62258	OUI	Atteint	NON	P2	NON	OUI	P1	NON	P1
CROISILLES	62259	OUI	Atteint	NON	P2	NON	NON	P2	NON	P2
CROISSY-SUR-CELLE	60183	OUI	Atteint	NON	P2	NON	NON	P2	NON	P1
CROIX	59183	NON	Non att.	NON	P1	NON	NON	P2	NON	Autres
CROIX-CALUYAU	59184	NON	Non att.	NON	P1	OUI	OUI	P1	NON	P1
CROIX-EN-TERNOIS	62260	OUI	Non att.	NON	P1	NON	NON	P1	NON	P1
CROIX-FONSOMME	02240	OUI	Non att.	NON	P1	OUI	OUI	P2	NON	P2
CROIX-MOLIGNEAUX	80226	OUI	Non att.	NON	P1	NON	NON	P2	NON	P2
CROIXRAULT	80227	NON	Atteint	NON	P2	NON	OUI	P2	NON	P1
CROUY-SAINT-PIERRE	80229	NON	Atteint	NON	P2	NON	NON	P2	OUI	P1
CUCQ	62261	NON	Atteint	OUI	P1	NON	NON	P1	NON	P1
CUGNY	02246	NON	Non att.	NON	P1	NON	NON	P2	NON	P2
CUJINCHY	62262	NON	Non att.	NON	P1	NON	OUI	P2	NON	P1
CUJNY	59165	NON	Non att.	NON	P1	OUI	OUI	P2	NON	Autres
CURCHY	80230	OUI	Non att.	NON	P1	NON	OUI	P2	NON	P2
CURGIES	59166	NON	Non att.	NON	P1	NON	NON	P1	NON	P1
CURLU	80231	OUI	Atteint	NON	P2	NON	NON	P2	NON	P2
CUVILLERS	59167	NON	Non att.	NON	P1	NON	NON	P2	NON	P2
CYSOING	59168	NON	Non att.	NON	P1	NON	NON	P2	NON	Autres
DAINVILLE	62263	NON	Non att.	NON	P1	NON	OUI	P1	NON	P2
DALLON	02257	NON	Non att.	NON	P1	NON	OUI	P2	NON	P2
DAMERAUCOURT	80193	OUI	Atteint	NON	P2	NON	NON	P2	NON	P1
DAMERY	80232	OUI	Non att.	NON	P1	NON	OUI	P2	NON	P1
DAMOUSIES	59169	NON	Non att.	NON	P1	NON	OUI	P1	NON	P1
DANCOURT-POPINCOURT	80233	NON	Non att.	NON	P1	NON	OUI	P2	NON	P1
DANNES	62264	OUI	Non att.	OUI	P1	NON	NON	P1	NON	P1
DAOURS	80234	NON	Atteint	NON	P2	NON	OUI	P2	OUI	P1
DARGIES	60194	OUI	Atteint	NON	P2	NON	NON	P2	NON	P1
DAVENESCOURT	80236	OUI	Atteint	NON	P2	NON	NON	P2	NON	P1
DECHY	59170	NON	Non att.	NON	P1	NON	OUI	P2	NON	P2
DEHERIES	59171	NON	Non att.	NON	P1	NON	OUI	P2	NON	P1
DELETTES	62265	OUI	Non att.	NON	P1	OUI	OUI	P1	NON	P1
DEMUIN	80237	NON	Atteint	NON	P2	NON	NON	P2	NON	P1
DENAIN	59172	NON	Non att.	NON	P1	NON	OUI	P2	NON	P1

*Les communes "captage prioritaire" seront considérées en priorité 1 "macropolluants" à la validation d'un plan d'actions

ANNEXE 1 : Liste des communes du Bassin Artois-Picardie appartenant aux différents zonages à compter du 1^{er} janvier 2019

Nom de la commune	Code INSEE	Solidarité territoriale	Etat physico chimique	Enjeu Baignade	Priorité macropolluants	Captage prioritaire*	Enjeu eau potable	Matières en suspension	Programme de Maintien de l'Agriculture en Zones Humides	Cours d'eau
DENIER	62266	NON	Atteint	NON	P2	NON	NON	P1	NON	P1
DENNEBROEUCQ	62267	OUI	Atteint	NON	P1	OUI	OUI	P1	NON	P1
DERNANCOURT	80238	OUI	Atteint	NON	P2	NON	NON	P2	NON	P1
DESVRES	62268	NON	Non att.	OUI	P1	OUI	OUI	P1	NON	P1
DEULEMONT	59173	NON	Non att.	NON	P1	NON	NON	P2	OUI	P2
DEVEISE	80239	OUI	Atteint	NON	P2	NON	NON	P2	NON	P2
DEVAL	62269	OUI	Non att.	NON	P1	NON	NON	P2	NON	P2
DIMECHAUX	59174	NON	Atteint	NON	P2	NON	OUI	P1	NON	P1
DIMONT	59175	OUI	Atteint	NON	P2	NON	OUI	P1	NON	P1
DIVION	62270	NON	Non att.	NON	P1	NON	OUI	P2	NON	P2
DOHEM	62271	OUI	Non att.	NON	P1	OUI	OUI	P1	NON	P1
DOIGNIES	59176	OUI	Atteint	NON	P2	NON	OUI	P2	NON	P2
DOINGT	80240	OUI	Non att.	NON	P1	NON	NON	P1	NON	P2
DOMART-EN-PONTHIEU	80241	OUI	Atteint	NON	P2	NON	NON	P2	NON	P1
DOMART-SUR-LA-LUCE	80242	NON	Atteint	NON	P2	NON	NON	P2	NON	P1
DOMELIERS	60199	OUI	Atteint	NON	P2	NON	OUI	P2	NON	P1
DOMESMONT	80243	OUI	Atteint	NON	P2	NON	NON	P2	NON	P1
DOMFRONT	60200	OUI	Atteint	NON	P1	OUI	OUI	P2	NON	P1
DOMINOIS	80244	OUI	Atteint	NON	P2	NON	NON	P1	NON	P1
DOMLEGER-LONGVILLERS	80245	OUI	Atteint	NON	P2	NON	NON	P1	NON	P1
DOMMARTIN	80246	NON	Atteint	NON	P2	NON	NON	P2	NON	P1
DOMPIERRE	60201	OUI	Atteint	NON	P1	OUI	OUI	P2	NON	P1
DOMPIERRE-BEQUINCOURT	80247	OUI	Atteint	NON	P2	NON	NON	P2	NON	Autres
DOMPIERRE-SUR-AUTHIE	80248	OUI	Atteint	NON	P2	NON	NON	P1	NON	P1
DOMPIERRE-SUR-HELPE	59177	NON	Non att.	NON	P1	NON	OUI	P2	OUI	P1
DOMQUEUR	80249	OUI	Non att.	NON	P1	NON	NON	P1	NON	P1
DOMVAST	80250	OUI	Non att.	NON	P1	NON	OUI	P1	NON	P1
DON	59670	NON	Non att.	NON	P1	OUI	OUI	P2	NON	Autres
DOUAI	59178	NON	Non att.	NON	P1	NON	OUI	P2	NON	P2
DOUCHY	02270	OUI	Non att.	NON	P1	NON	NON	P2	NON	P2
DOUCHY-LES-AYETTE	62272	OUI	Atteint	NON	P2	NON	NON	P2	NON	P2
DOUCHY-LES-MINES	59179	NON	Non att.	NON	P1	NON	OUI	P1	NON	P1
DOUDEAUVILLE	62273	OUI	Atteint	NON	P1	OUI	OUI	P1	NON	P1
DOUDELAINVILLE	80251	OUI	Atteint	NON	P2	NON	NON	P2	NON	P1
DOUILLY	80252	OUI	Non att.	NON	P1	NON	NON	P2	NON	P2
DOULLENS	80253	NON	Atteint	NON	P2	NON	OUI	P1	NON	P1
DOURGES	62274	NON	Non att.	NON	P1	NON	NON	P2	NON	Autres
DOURIEZ	62275	OUI	Atteint	NON	P2	NON	NON	P1	NON	P1
DOURLERS	59181	NON	Non att.	NON	P1	NON	OUI	P1	NON	P1
DOUVRIIN	62276	NON	Non att.	NON	P1	OUI	OUI	P2	NON	Autres
DREUIL-LES-AMIENS	80256	NON	Atteint	NON	P2	NON	OUI	P2	OUI	P1
DRIENCOURT	80258	OUI	Non att.	NON	P1	NON	OUI	P1	NON	P2
DRINCHAM	59182	OUI	Non att.	NON	P1	NON	NON	P2	NON	P1
DROCOURT	62277	NON	Non att.	NON	P1	NON	OUI	P2	NON	Autres
DROMESNIL	80259	OUI	Atteint	NON	P2	NON	NON	P2	NON	P1
DROUVIN-LE-MARAIS	62278	NON	Non att.	NON	P1	NON	OUI	P2	NON	P1
DRUCAT	80260	NON	Non att.	OUI	P1	NON	OUI	P1	NON	P1
DUISANS	62279	NON	Non att.	NON	P1	NON	OUI	P1	NON	P2
DUNKERQUE	59183	NON	Non att.	OUI	P1	NON	NON	P2	NON	P2
DURY	02273	NON	Non att.	NON	P1	NON	NON	P2	NON	P2
DURY	62280	NON	Atteint	NON	P2	NON	OUI	P2	NON	P2

*Les communes "captage prioritaire" seront considérées en priorité 1 "macropolluants" à la validation d'un plan d'actions

Norm de la commune	Code INSEE	Solidarité territoriale	Etat physico chimique	Enjeu Baignade	Priorité macropolluants	Captage prioritaire*	Enjeu eau potable	Matières en suspension	Programme de Maintien de l'Agriculture en Zones Humides	Cours d'eau
DURY	80261	NON	Atteint	NON	P1	OUI	OUI	P2	NON	P1
FAUCOURT-SUR-SOMME	80262	NON	Atteint	NON	P2	NON	OUI	P2	OUI	P1
EBBLINGHEM	59184	NON	Non att.	NON	P1	NON	NON	P1	NON	P2
ECAILLON	59185	NON	Non att.	NON	P1	NON	OUI	P2	NON	P2
ECCLES	59186	NON	Atteint	NON	P2	NON	OUI	P1	NON	P1
ECHINGHEN	62281	NON	Non att.	NON	P1	NON	NON	P1	NON	P1
ECLAIBES	59187	NON	Non att.	NON	P2	NON	OUI	P2	NON	P1
ECLIMEUX	62282	OUI	Atteint	NON	P2	NON	NON	P1	NON	P1
ECLUSIER-YAUX	80264	OUI	Atteint	NON	P2	NON	NON	P2	NON	P2
ECOIVRES	62283	OUI	Atteint	NON	P2	NON	NON	P1	NON	P1
ECOURT-SAINT-QUENTIN	62284	OUI	Atteint	NON	P2	NON	OUI	P2	NON	P2
ECOUT-SAINT-MEIN	62285	NON	Atteint	NON	P2	NON	NON	P2	NON	P2
ECQUEDECQUES	62286	NON	Non att.	NON	P1	NON	OUI	P1	NON	P2
ECQUES	62288	NON	Non att.	NON	P1	NON	OUI	P2	NON	P1
ECUELIN	59188	NON	Non att.	NON	P1	NON	OUI	P2	NON	P1
ECUIRES	62289	NON	Atteint	OUI	P1	NON	OUI	P1	NON	P1
ECURIE	62290	NON	Non att.	NON	P1	NON	NON	P2	NON	P2
ECKE	59189	NON	Non att.	NON	P2	NON	NON	P2	NON	P1
ELENCOURT	60205	OUI	Atteint	NON	P1	NON	OUI	P1	NON	P1
ELESMES	59190	NON	Non att.	NON	P1	OUI	OUI	P2	NON	P1
ELEU-DIT-LEAUWETTE	62291	NON	Non att.	NON	P1	NON	NON	P2	NON	Autres
ELINCOURT	59191	OUI	Non att.	NON	P2	NON	OUI	P1	NON	Autres
ELNES	62292	OUI	Atteint	NON	P2	NON	NON	P1	NON	P1
EMBRY	62293	OUI	Atteint	NON	P1	NON	OUI	P2	NON	P2
EMERCHICOURT	59192	NON	Non att.	NON	P1	NON	OUI	P2	NON	Autres
EMMERIN	59193	NON	Non att.	NON	P2	OUI	OUI	P2	NON	P1
ENGBELMER	80266	OUI	Atteint	NON	P2	NON	NON	P2	NON	P1
ENGLFONTAINE	59194	OUI	Non att.	NON	P1	NON	OUI	P1	NON	P2
ENGLOS	59195	NON	Non att.	NON	P1	NON	NON	P2	NON	P2
ENNEMAIN	80267	OUI	Atteint	NON	P2	NON	NON	P2	NON	P2
ENNETIERES-EN-WEPPES	59196	NON	Non att.	NON	P1	NON	NON	P2	NON	Autres
ENNEVELIN	59197	NON	Non att.	NON	P1	NON	OUI	P2	NON	P1
ENQUIN-LEZ-GUINEGATTE	62295	OUI	Non att.	NON	P2	NON	OUI	P1	NON	P1
ENQUIN-SUR-BAILLONS	62296	OUI	Atteint	NON	P2	NON	NON	P2	OUI	P1
EPAGNE-EPAGNETTE	80268	NON	Atteint	NON	P2	NON	NON	P2	NON	P1
EPAUMESNIL	80269	OUI	Atteint	NON	P2	NON	NON	P2	NON	P1
EPECAMPS	80270	OUI	Atteint	NON	P1	NON	NON	P2	NON	P2
EPEHY	80271	OUI	Non att.	NON	P1	OUI	OUI	P1	NON	P2
EPENANCOURT	80272	OUI	Non att.	NON	P1	OUI	OUI	P1	OUI	P1
EPERLEQUES	62297	OUI	Non att.	NON	P1	NON	OUI	P2	NON	P2
EPINYOY	62298	NON	Non att.	NON	P2	NON	OUI	P2	NON	P2
EPLESSIER	80273	NON	Atteint	NON	P2	NON	OUI	P2	NON	P1
EPPE-SAUVAGE	59198	NON	Non att.	NON	P1	NON	OUI	P2	OUI	P1
EPPEVILLE	80274	NON	Non att.	NON	P1	NON	NON	P1	NON	P2
EPS	62299	OUI	Atteint	NON	P2	NON	NON	P1	NON	P1
EQUANNCOURT	80275	OUI	Non att.	NON	P1	NON	NON	P2	NON	P2
EQUENNES-ERAMECOURT	80276	NON	Atteint	NON	P2	NON	OUI	P2	NON	P1
EQUIHEN-PLAGE	62300	OUI	Non att.	NON	P1	NON	NON	P2	NON	P1
EQUIRRE	62301	OUI	Atteint	NON	P1	NON	NON	P1	NON	P1
ERCHES	80278	NON	Non att.	NON	P1	NON	OUI	P2	NON	P1
ERCHEU	80279	OUI	Non att.	NON	P1	NON	OUI	P2	NON	P2

*Les communes "captage prioritaire" seront considérées en priorité 1 "macropolluants" à la validation d'un plan d'actions

ANNEXE 1 : Liste des communes du Bassin Artois-Picardie appartenant aux différents zonages à compter du 1^{er} janvier 2019

Norm de la commune	Code INSEE	Solidarité territoriale	Etat physico chimique	Enjeu Baignade	Priorité macropolluants	Captage prioritaire*	Enjeu eau potable	Matières en suspension	Programme de Maintien de l'Agriculture en Zones Humides	Cours d'eau
ERCHIN	59199	NON	Non att.	NON	P1	NON	OUI	P2	NON	P2
ERCOURT	80280	OUI	Atteint	NON	P2	NON	NON	P2	NON	P1
ERGNIES	80281	OUI	Non att.	NON	P1	NON	NON	P1	NON	P1
ERGINY	62302	OUI	Atteint	NON	P1	NON	NON	P1	NON	P1
ERIN	62303	OUI	Atteint	NON	P2	NON	NON	P1	NON	P1
ERINGHEM	59200	OUI	Non att.	NON	P1	NON	NON	P2	NON	P1
ERNY-SAINT-JULIEN	62304	OUI	Non att.	NON	P1	OUI	OUI	P1	NON	P1
ERONDELLE	80282	OUI	Atteint	NON	P2	NON	NON	P2	OUI	P1
ERQUINGHEM-LE-SEC	59201	NON	Non att.	NON	P1	NON	OUI	P2	NON	Autres
ERQUINGHEM-LYS	59202	NON	Non att.	NON	P1	NON	NON	P2	OUI	P2
ERRE	59203	NON	Non att.	NON	P1	NON	OUI	P2	OUI	P2
ERVILLERS	62306	NON	Atteint	NON	P2	NON	NON	P2	NON	P2
ESCALLE	62307	NON	Non att.	OUI	P1	NON	OUI	P1	NON	P1
ESCARMAIN	59204	NON	Non att.	NON	P1	NON	OUI	P1	NON	P1
ESCAUDAIN	59205	NON	Non att.	NON	P1	NON	OUI	P2	NON	P1
ESCAUDOELVRES	59206	NON	Non att.	NON	P1	NON	OUI	P2	NON	P2
ESCAUTPONT	59207	NON	Non att.	NON	P1	NON	NON	P2	OUI	P2
ESCLAINVILLERS	80283	NON	Atteint	NON	P2	NON	NON	P2	NON	P1
ESCOBECQUES	59208	NON	Non att.	NON	P1	NON	OUI	P2	NON	P2
ESCOEUILLES	62308	OUI	Non att.	NON	P1	NON	NON	P1	NON	P1
ESMERY-HALLON	80284	OUI	Non att.	NON	P1	NON	NON	P2	NON	P2
ESNES	59209	OUI	Non att.	NON	P1	NON	NON	P2	NON	P1
ESQUELBEQ	59210	NON	Non att.	NON	P1	NON	OUI	P2	NON	P1
ESQUENNOY	60221	OUI	Atteint	NON	P2	NON	OUI	P2	NON	P1
ESQUERCHIN	59211	NON	Non att.	NON	P1	OUI	OUI	P2	NON	Autres
ESQUERDES	62309	NON	Atteint	NON	P2	NON	OUI	P1	NON	P1
ESSARS	62310	NON	Non att.	NON	P1	NON	NON	P2	NON	P2
ESSERTAUX	80285	NON	Atteint	NON	P2	NON	OUI	P2	NON	P1
ESSIGNY-LE-GRAND	02287	OUI	Non att.	NON	P1	NON	NON	P2	NON	P2
ESSIGNY-LE-PETIT	02288	OUI	Non att.	NON	P1	NON	OUI	P2	NON	P2
ESTAIRES	59212	NON	Non att.	NON	P1	NON	NON	P2	NON	P2
ESTEVELLES	62311	NON	Non att.	NON	P1	NON	NON	P2	NON	P2
ESTOURMEL	59213	NON	Non att.	NON	P1	NON	OUI	P2	NON	Autres
ESTREBOEUF	80287	NON	Atteint	NON	P2	NON	NON	P2	NON	P1
ESTREE	62312	NON	Atteint	NON	P2	NON	NON	P1	NON	P1
ESTREE-BLANCHE	62313	OUI	Non att.	NON	P1	OUI	OUI	P1	NON	P1
ESTREE-CAUCHY	62314	NON	Non att.	NON	P1	NON	NON	P2	NON	P2
ESTREELLES	62315	NON	Atteint	NON	P2	NON	NON	P1	NON	P1
ESTREES	02291	OUI	Non att.	NON	P1	NON	NON	P2	NON	Autres
ESTREES	59214	NON	Atteint	NON	P2	NON	OUI	P2	NON	Autres
ESTREES-DENIECOURT	80288	OUI	Atteint	NON	P2	NON	NON	P2	NON	P2
ESTREES-LES-CRECY	80290	OUI	Atteint	NON	P1	OUI	OUI	P1	NON	P1
ESTREES-MONS	80557	OUI	Non att.	NON	P1	NON	NON	P2	NON	P2
ESTREES-SUR-NOYE	80291	NON	Atteint	NON	P2	NON	NON	P2	NON	P1
ESTREE-WAMIN	62316	OUI	Atteint	NON	P1	NON	NON	P1	NON	P1
ESTREUX	59215	NON	Non att.	NON	P1	NON	NON	P1	NON	P1
ESTRUN	59219	NON	Non att.	NON	P1	NON	OUI	P2	NON	P2
ESWARS	59216	NON	Non att.	NON	P1	NON	NON	P2	NON	P2
ETAING	62317	NON	Atteint	NON	P2	NON	OUI	P2	NON	P2
ETALON	80292	NON	Non att.	NON	P1	NON	NON	P2	NON	P2
ETAPLES	62318	NON	Atteint	OUI	P1	OUI	OUI	P1	NON	P1

*Les communes "captage prioritaire" seront considérées en priorité 1 "macropolluants" à la validation d'un plan d'actions

Nom de la commune	Code INSEE	Solidarité territoriale	Etat physico chimique	Enjeu Baignade	Priorité macropolluants	Captage prioritaire*	Enjeu eau potable	Matières en suspension	Programme de Maintien de l'Agriculture en Zones Humides	Cours d'eau
ETAVES-ET-BOCQUJIAUX	02293	OUI	Non att.	NON	P1	NON	NON	P2	NON	P2
ETELFAY	80293	NON	Atteint	NON	P2	NON	NON	P2	NON	P1
ETERPIGNY	80294	OUI	Non att.	NON	P1	NON	NON	P2	NON	P2
ETERPIGNY	62319	NON	Atteint	NON	P2	NON	OUI	P2	NON	P2
ETH	59217	NON	Non att.	NON	P1	NON	NON	P2	NON	P1
ETINEHEM-MERICOURT	80295	OUI	Atteint	NON	P2	NON	OUI	P2	NON	P2
ETREILLERS	02296	NON	Non att.	NON	P1	NON	NON	P2	NON	P1
ETREJUST	80297	NON	Atteint	NON	P2	NON	NON	P2	NON	P1
ETRICOURT-MANANCOURT	80298	OUI	Non att.	NON	P1	NON	NON	P2	NON	P2
ETROEUNGT	59218	OUI	Non att.	NON	P1	OUI	OUI	P2	OUI	P1
ETRUN	62320	NON	Atteint	NON	P2	NON	NON	P1	NON	P2
EVIN-MALMAISON	62321	NON	Non att.	NON	P1	NON	NON	P2	NON	Autres
FACHES-THUMESNIL	59220	NON	Non att.	NON	P1	OUI	OUI	P2	NON	Autres
FALVY	80300	NON	Non att.	NON	P1	NON	NON	P2	NON	P2
FAMARS	59221	NON	Non att.	NON	P1	NON	OUI	P1	NON	P1
FAMECHON	62322	NON	Atteint	NON	P2	NON	NON	P1	NON	P1
FAMECHON	80301	NON	Atteint	NON	P2	NON	NON	P2	NON	P1
FAMPLOUX	62323	NON	Non att.	NON	P1	NON	NON	P2	NON	P2
FARBUS	62324	NON	Non att.	NON	P1	OUI	OUI	P2	NON	Autres
FAUMONT	59222	NON	Non att.	NON	P1	NON	NON	P2	NON	P2
FAUQUEMBERGUES	62325	OUI	Atteint	NON	P1	OUI	OUI	P1	NON	P1
FAVEROLLES	80302	OUI	Atteint	NON	P1	OUI	OUI	P2	NON	P1
FAVIERES	80303	OUI	Non att.	NON	P1	NON	NON	P2	OUI	P1
FAVREUIL	62326	OUI	Atteint	NON	P2	NON	NON	P2	NON	P2
FAY	80304	OUI	Atteint	NON	P2	NON	NON	P2	NON	P2
FAYET	02303	NON	Non att.	NON	P1	NON	NON	P1	NON	P1
FEBVIN-PALFART	62327	OUI	Non att.	NON	P1	OUI	OUI	P1	NON	P1
FECHAIN	59224	NON	Non att.	NON	P1	NON	OUI	P2	NON	P2
FEIGNIES	59225	NON	Non att.	NON	P1	NON	NON	P2	NON	P1
FELLERIES	59226	OUI	Non att.	NON	P1	NON	NON	P2	NON	P1
FENAIN	59227	NON	Non att.	NON	P1	NON	OUI	P2	NON	P2
FERFAY	62328	OUI	Non att.	NON	P1	NON	OUI	P1	NON	P2
FERIN	59228	NON	Non att.	NON	P1	OUI	OUI	P2	NON	P2
FERON	59229	OUI	Non att.	NON	P1	NON	OUI	P2	OUI	P1
FERQUES	62329	OUI	Non att.	NON	P1	NON	NON	P1	OUI	P1
FERRIERE-LA-GRANDE	62330	NON	Non att.	NON	P1	OUI	OUI	P1	NON	P1
FERRIERE-LA-PETITE	59231	NON	Non att.	NON	P1	OUI	OUI	P1	NON	P1
FERRIERES	80305	NON	Atteint	NON	P2	NON	OUI	P2	NON	P1
FERRIERES	60232	OUI	Atteint	NON	P1	OUI	OUI	P2	NON	P1
FESCAMPS	80306	OUI	Atteint	NON	P2	NON	OUI	P2	NON	P1
FESMY-LE-SART	02308	OUI	Non att.	NON	P1	NON	OUI	P2	NON	P1
FESTUBERT	62330	NON	Non att.	NON	P1	NON	OUI	P2	NON	P2
FEUCHY	62331	NON	Non att.	NON	P1	NON	NON	P2	NON	P2
FEUILLERES	80307	OUI	Atteint	NON	P2	NON	NON	P2	NON	Autres
FEUQUIERES-EN-VIMEU	80308	NON	Atteint	NON	P2	NON	NON	P2	NON	P1
FICHEUX	62332	NON	Atteint	NON	P2	NON	OUI	P2	NON	P2
PIEFES-MONTRELET	80566	OUI	Atteint	NON	P2	NON	NON	P2	NON	P1
PIEFES	62333	OUI	Non att.	NON	P1	NON	NON	P1	NON	P1
FIENNES	62334	OUI	Non att.	NON	P1	NON	OUI	P1	NON	P1
FIENVILLERS	80310	OUI	Atteint	NON	P2	NON	NON	P1	NON	P1
FIULAIN	02310	NON	Non att.	NON	P1	OUI	OUI	P2	NON	P2

*Les communes "captage prioritaire" seront considérées en priorité 1 "macropolluants" à la validation d'un plan d'actions

ANNEXE 1 : Liste des communes du Bassin Artois-Picardie appartenant aux différents zonages à compter du 1^{er} janvier 2019

Nom de la commune	Code INSEE	Solidarité territoriale	Etat physico chimique	Enjeu Baignade	Priorité macropolluants	Captage prioritaire*	Enjeu eau potable	Matières en suspension	Programme de Maintien de l'Agriculture en Zones Humides	Cours d'eau
FIGNIERES	80311	OUI	Atteint	NON	P2	NON	NON	P2	NON	P1
FILLIEVRES	62395	OUI	Atteint	NON	P2	NON	NON	P1	NON	P1
FINIS	80312	OUI	Non att.	NON	P1	NON	NON	P2	NON	P2
FLAUCOURT	80313	OUI	Non att.	NON	P1	NON	NON	P2	NON	Autres
FLAUMONT-WAUDRECHIES	59293	OUI	Non att.	NON	P1	NON	OUI	P2	OUI	P1
FLAVY-LE-MARTEL	02315	OUI	Non att.	NON	P1	NON	NON	P2	NON	P2
FLAVY-LE-MELDEUX	60236	OUI	Non att.	NON	P1	NON	NON	P2	NON	P2
FLECHIN	62336	OUI	Non att.	NON	P1	OUI	OUI	P1	NON	P1
FLECHY	60237	OUI	Atteint	NON	P2	NON	NON	P2	NON	P1
FLERS	62337	OUI	Atteint	NON	P2	NON	NON	P1	NON	P1
FLERS	80314	OUI	Atteint	NON	P2	NON	NON	P2	NON	P1
FLERS-EN-ESCREBIEUX	59294	NON	Non att.	NON	P1	NON	OUI	P2	NON	Autres
FLERS-SUR-NOYE	80315	OUI	Atteint	NON	P2	NON	NON	P2	NON	P1
FLESQUIERES	59236	OUI	Non att.	NON	P1	NON	OUI	P2	NON	P2
FLESSELLES	80316	NON	Atteint	NON	P2	NON	NON	P2	NON	P1
FLETRE	59237	NON	Non att.	NON	P1	NON	NON	P2	NON	P2
FLEURBAIX	62338	NON	Non att.	NON	P1	NON	NON	P2	NON	P2
FLEURY	62339	OUI	Atteint	NON	P2	NON	NON	P1	NON	P1
FLEURY	80317	NON	Atteint	NON	P2	NON	NON	P2	NON	P1
FLINES-LES-MORTAGNE	59238	NON	Non att.	NON	P1	NON	NON	P2	OUI	P2
FLINES-LEZ-RACHES	59239	NON	Non att.	NON	P1	NON	NON	P2	OUI	P2
FLIXECOURT	80318	NON	Atteint	NON	P2	NON	OUI	P2	OUI	P1
FLORINGHEM	62340	OUI	Non att.	NON	P1	NON	OUI	P1	NON	P2
FLOURSIES	59240	NON	Non att.	NON	P1	NON	OUI	P1	NON	P1
FLOYON	59241	OUI	Non att.	NON	P1	OUI	OUI	P2	NON	P1
FLUQUIERES	02317	NON	Non att.	NON	P1	NON	NON	P2	NON	P2
FLUY	80319	NON	Atteint	NON	P2	NON	OUI	P2	NON	P1
FOLIES	80320	OUI	Non att.	NON	P1	NON	OUI	P2	NON	P1
FOLLEVILLE	80321	NON	Atteint	NON	P2	NON	NON	P2	NON	P1
FONCHES-FONCHETTE	80322	OUI	Non att.	NON	P1	NON	NON	P2	NON	P2
FONCQUEVILLERS	62341	NON	Atteint	NON	P2	NON	NON	P1	NON	P1
FONSOMME	02319	OUI	Non att.	NON	P1	NON	OUI	P2	NON	P2
FONTAINE-AU-BOIS	59242	OUI	Non att.	NON	P1	OUI	OUI	P1	NON	P1
FONTAINE-AU-PIRE	59243	NON	Non att.	NON	P1	NON	NON	P2	NON	P2
FONTAINE-BONNELEAU	60240	OUI	Atteint	NON	P2	NON	NON	P2	NON	P1
FONTAINE-LES-BOULANS	62342	OUI	Atteint	NON	P2	NON	NON	P1	NON	P1
FONTAINE-LES-CAPPY	80325	OUI	Atteint	NON	P2	NON	NON	P2	NON	P2
FONTAINE-LES-CLERCS	02320	NON	Non att.	NON	P1	NON	NON	P2	NON	P2
FONTAINE-LES-CROISILLES	62343	NON	Atteint	NON	P2	NON	NON	P2	NON	P2
FONTAINE-LE-SEC	80324	NON	Atteint	NON	P2	NON	NON	P2	NON	P1
FONTAINE-LES-HERMANS	62344	OUI	Non att.	NON	P1	NON	NON	P1	NON	P2
FONTAINE-L'ETALON	62345	OUI	Atteint	NON	P2	NON	NON	P1	NON	P1
FONTAINE-NOTRE-DAME	59244	NON	Non att.	NON	P1	NON	NON	P2	NON	P2
FONTAINE-NOTRE-DAME	02322	NON	Non att.	NON	P1	OUI	OUI	P2	NON	P2
FONTAINE-SOUS-MONTDIDIER	80326	NON	Atteint	NON	P2	NON	NON	P2	NON	P1
FONTAINE-SUR-MAYE	80327	OUI	Non att.	NON	P1	NON	OUI	P2	NON	P1
FONTAINE-SUR-SOMME	80328	OUI	Atteint	NON	P2	NON	NON	P2	OUI	P1
FONTAINE-UTERTE	02323	NON	Non att.	NON	P1	NON	NON	P2	NON	P2
FONTENELLE	02324	OUI	Non att.	NON	P1	NON	OUI	P2	NON	P1
FORCEVILLE	80329	OUI	Atteint	NON	P2	NON	NON	P2	NON	P1
FORCEVILLE-EN-VIMEU	80330	OUI	Atteint	NON	P2	NON	NON	P2	NON	P1

*Les communes "captage prioritaire" seront considérées en priorité 1 "macropolluants" à la validation d'un plan d'actions

Norm de la commune	Code INSEE	Solidarité territoriale	Etat physico chimique	Enjeu Baignade	Priorité macropolluants	Captage prioritaire*	Enjeu eau potable	Matières en suspension	Programme de Maintien de l'Agriculture en Zones Humides	Cours d'eau
FORESTE	02327	OUI	Non att.	NON	P1	NON	NON	P2	NON	P2
FOREST-EN-CAMBRESIS	59246	OUI	Non att.	NON	P1	OUI	OUI	P1	NON	P1
FOREST-LABBAYE	80331	OUI	Non att.	NON	P1	NON	OUI	P2	NON	P1
FOREST-MONTIERS	80332	OUI	Non att.	NON	P1	NON	OUI	P2	OUI	P1
FOREST-SUR-MARQUE	59247	NON	Non att.	NON	P1	NON	NON	P2	NON	Autres
FORT-EN-ARTOIS	62346	OUI	Atteint	NON	P2	NON	NON	P1	NON	P1
FORT-MAHON-PLAGE	80333	OUI	Atteint	NON	P2	NON	NON	P1	OUI	P1
FOSSEMANANT	80334	NON	Atteint	NON	P2	NON	OUI	P2	NON	P1
FOSSEUX	62347	OUI	Atteint	NON	P2	NON	NON	P1	NON	P2
FOUCAUCOURT-EN-SANTERRE	80335	OUI	Atteint	NON	P2	NON	NON	P2	NON	P2
FOUCAUCOURT-HORS-NESLE	80336	NON	Atteint	NON	P2	NON	NON	P2	NON	P1
FOUENCAMPS	80337	NON	Atteint	NON	P2	NON	NON	P2	NON	P1
FOUFLIN-RICAMETZ	62348	OUI	Non att.	NON	P1	NON	NON	P1	NON	P1
FOUILLOY	80338	NON	Atteint	NON	P2	NON	NON	P2	OUI	P1
FOUILLOY	60248	OUI	Atteint	NON	P2	NON	OUI	P2	NON	P1
FOUQUEREUIL	62349	NON	Non att.	NON	P1	NON	OUI	P2	NON	P2
FOUQUESCOURT	80339	OUI	Non att.	NON	P1	NON	OUI	P2	NON	P2
FOQUIERES-LES-BETHUNE	62350	NON	Non att.	NON	P1	NON	OUI	P2	NON	P2
FOQUIERES-LES-LENS	62351	NON	Non att.	NON	P1	NON	OUI	P2	NON	Autres
FOURCIGNY	80340	OUI	Atteint	NON	P2	NON	OUI	P2	NON	P1
FOURDRINOY	80341	NON	Atteint	NON	P2	NON	NON	P2	NON	P1
FOURMIES	59249	NON	Non att.	NON	P1	NON	OUI	P2	OUI	P1
FOURNES-EN-WEPPES	59250	NON	Non att.	NON	P1	NON	OUI	P2	NON	P2
FRAMECOURT	62352	OUI	Non att.	NON	P1	NON	NON	P1	NON	P1
FRAMERVILLE-RAINECOURT	80342	OUI	Atteint	NON	P2	NON	NON	P2	NON	P2
FRANCIERES	80344	OUI	Atteint	NON	P2	NON	OUI	P2	NON	P1
FRANCILLY-SELENCY	02330	NON	Non att.	NON	P1	NON	NON	P2	NON	P1
FRANLEU	80345	OUI	Atteint	NON	P2	NON	NON	P2	NON	P1
FRANQUEVILLE	80346	OUI	Non att.	NON	P1	NON	NON	P2	NON	P1
FRANSART	80347	OUI	Non att.	NON	P1	NON	NON	P2	NON	P2
FRANSU	80348	OUI	Non att.	NON	P1	NON	NON	P2	NON	P1
FRANSURES	80349	NON	Atteint	NON	P2	NON	NON	P2	NON	P1
FRANVILLERS	80350	NON	Atteint	NON	P2	NON	NON	P2	NON	P1
FRASNOY	59251	NON	Non att.	NON	P1	NON	NON	P2	NON	P1
FRECHENCOURT	80351	NON	Atteint	NON	P2	NON	OUI	P2	NON	P1
FRELINGHIEN	59252	NON	Non att.	NON	P1	NON	NON	P2	OUI	P2
FREMICOURT	62353	OUI	Atteint	NON	P2	NON	NON	P2	NON	P2
FREMONTIERS	80352	OUI	Atteint	NON	P2	NON	NON	P2	NON	P1
FRENCQ	62354	NON	Atteint	OUI	P1	OUI	OUI	P1	NON	P1
FRENICHES	60255	OUI	Non att.	NON	P1	NON	NON	P2	NON	P2
FRESNES-LES-MONTAUBAN	62355	NON	Non att.	NON	P1	OUI	OUI	P2	NON	P2
FRESNES-MAZANCOURT	80353	OUI	Non att.	NON	P1	NON	NON	P2	NON	P2
FRESNES-SUR-ESCAUT	59253	NON	Non att.	NON	P1	NON	OUI	P2	OUI	P2
FRESNES-TILLOLOY	80354	OUI	Atteint	NON	P2	NON	NON	P2	NON	P1
FRESNEVILLE	80355	OUI	Atteint	NON	P2	NON	NON	P2	NON	P1
FRESNICOURT-LE-DOLMEN	62356	NON	Non att.	NON	P1	NON	NON	P2	NON	P2
FRESNOY	62357	OUI	Atteint	NON	P2	NON	NON	P1	NON	P1
FRESNOY-ANDAINVILLE	80356	NON	Atteint	NON	P2	NON	NON	P2	NON	P1
FRESNOY-AU-VAL	80357	NON	Atteint	NON	P2	NON	NON	P2	NON	P1
FRESNOY-EN-CHAUSSEE	80358	NON	Atteint	NON	P2	NON	NON	P2	NON	P1
FRESNOY-EN-GOHELLE	62358	NON	Non att.	NON	P1	NON	OUI	P2	NON	Autres

*Les communes "captage prioritaire" seront considérées en priorité 1 "macropolluants" à la validation d'un plan d'actions

Nom de la commune	Code INSEE	Solidarité territoriale	Etat physico chimique	Enjeu Baignade	Priorité macropolluants	Captage prioritaire*	Enjeu eau potable	Matières en suspension	Programme de Maintien de l'Agriculture en Zones Humides	Cours d'eau
FRESNOY-LE-GRAND	02334	OUI	Non att.	NON	P1	OUI	OUI	P2	NON	P2
FRESNOY-LES-ROYE	80359	NON	Non att.	NON	P1	NON	NON	P2	NON	P1
FRESSAIN	59254	NON	Non att.	NON	P1	NON	OUI	P2	NON	P2
FRESSENNEVILLE	80360	NON	Atteint	NON	P2	NON	NON	P2	NON	P1
FRESSIES	59255	OUI	Non att.	NON	P1	NON	OUI	P2	NON	P2
FRESSIN	62359	OUI	Atteint	NON	P2	NON	NON	P1	NON	P1
FRETHUN	62360	NON	Non att.	NON	P1	NON	OUI	P2	NON	P1
FRETIN	59256	NON	Non att.	NON	P1	NON	OUI	P2	NON	Autres
FRETOY-LE-CHATEAU	60263	OUI	Non att.	NON	P1	NON	NON	P2	NON	P2
FRETTECUISSÉ	80361	NON	Atteint	NON	P2	NON	NON	P2	NON	P1
FREVENT	62361	OUI	Atteint	NON	P2	NON	NON	P1	NON	P1
FREVILLERS	62362	OUI	Non att.	NON	P1	NON	NON	P2	NON	P2
FREVIN-CAPELLE	62363	NON	Non att.	NON	P1	NON	NON	P1	NON	P2
FRIAUCOURT	80364	NON	Non att.	NON	P1	NON	NON	P2	NON	P1
FRICAMPS	80365	OUI	Atteint	NON	P2	NON	NON	P2	NON	P1
FRICOURT	80366	OUI	Atteint	NON	P2	NON	NON	P2	NON	P1
FRISE	80367	OUI	Atteint	NON	P2	NON	NON	P2	NON	P2
FRIVILLE-ESCARBOTIN	80368	NON	Atteint	NON	P2	NON	NON	P2	NON	P1
FROHEN-SUR-AUTHIE	80369	OUI	Atteint	NON	P2	NON	NON	P1	NON	P1
FROMELLES	59257	NON	Non att.	NON	P1	NON	NON	P2	NON	P2
FROYELLES	80371	OUI	Non att.	NON	P1	NON	OUI	P2	NON	P1
FRUCOURT	80372	OUI	Atteint	NON	P2	NON	NON	P2	NON	P1
FRUGES	62364	OUI	Atteint	NON	P1	OUI	OUI	P1	NON	P1
GALAMETZ	62365	OUI	Atteint	NON	P2	NON	NON	P1	NON	P1
GANNES	60268	NON	Atteint	NON	P2	NON	NON	P2	NON	P1
GAPENNES	80374	OUI	Non att.	NON	P1	NON	NON	P1	NON	P1
GAUCHIN-LEGAL	62366	NON	Non att.	NON	P1	NON	NON	P2	NON	P2
GAUCHIN-VERLOINGT	62367	OUI	Non att.	NON	P1	NON	NON	P1	NON	P1
GAUCHY	02340	NON	Non att.	NON	P1	NON	OUI	P2	NON	P2
GAUDIEMPRE	62368	OUI	Atteint	NON	P2	NON	NON	P1	NON	P1
GAVRELLE	62369	NON	Non att.	NON	P1	NON	OUI	P2	NON	P2
GENECH	59258	NON	Non att.	NON	P1	NON	OUI	P2	NON	Autres
GENNES-VERGNY	62370	OUI	Atteint	NON	P2	NON	NON	P1	NON	P1
GENTELLES	80376	NON	Atteint	NON	P2	NON	NON	P2	NON	P1
GERMAINE	02343	NON	Non att.	NON	P1	NON	NON	P2	NON	P2
GEZAINCOURT	80377	NON	Atteint	NON	P2	NON	NON	P1	NON	P1
GHISSIGNIES	59259	NON	Non att.	NON	P1	NON	OUI	P1	NON	P1
GHYVELDE	59260	NON	Non att.	OUI	P1	NON	NON	P2	NON	P2
GIBERCOURT	02345	OUI	Non att.	NON	P1	NON	NON	P2	NON	P2
GINCHY	80378	OUI	Atteint	NON	P2	NON	NON	P2	NON	P1
GIVENCHY-EN-GOHELLE	62371	NON	Non att.	NON	P1	OUI	OUI	P2	NON	Autres
GIVENCHY-LE-NOBLE	62372	OUI	Non att.	NON	P1	NON	NON	P1	NON	P2
GIVENCHY-LES-LA-BASSEE	62373	NON	Non att.	NON	P1	NON	OUI	P2	NON	P2
GLAGEON	59261	OUI	Non att.	NON	P1	NON	OUI	P2	OUI	P1
GLISY	80379	NON	Atteint	NON	P2	NON	OUI	P2	OUI	P1
GODENWILLERS	60276	OUI	Atteint	NON	P1	OUI	OUI	P2	NON	P1
GODEWAERSVELDE	59262	NON	Non att.	NON	P1	NON	OUI	P2	NON	P1
GOEULZIN	59263	NON	Non att.	NON	P1	NON	OUI	P2	NON	P2
GOGNIES-CHAUSSEE	59264	NON	Non att.	NON	P1	NON	NON	P1	NON	P1
GOLANCOURT	60278	OUI	Non att.	NON	P1	NON	NON	P2	NON	P2
GOMIECOURT	62374	OUI	Atteint	NON	P2	NON	NON	P2	NON	P2

*Les communes "captage prioritaire" seront considérées en priorité 1 "macropolluants" à la validation d'un plan d'actions

Nom de la commune	Code INSEE	Solidarité territoriale	Etat physico chimique	Enjeu Baignade	Priorité macropolluants	Captage prioritaire*	Enjeu eau potable	Matières en suspension	Programme de Maintien de l'Agriculture en Zones Humides	Cours d'eau
GOMMECOURT	62375	NON	Atteint	NON	P2	NON	NON	P1	NON	P1
GOMMEGNIES	59265	NON att.	Non att.	NON	P1	NON	NON	P2	NON	P1
GONDECOURT	59266	NON	Non att.	NON	P1	OUI	OUI	P2	NON	Autres
GONNEHEM	62376	NON	Non att.	NON	P1	NON	OUI	P1	NON	P2
GONNELIEU	59267	OUI	Non att.	NON	P1	NON	NON	P2	NON	P1
GORENFLOS	80380	OUI	Non att.	NON	P1	NON	NON	P1	NON	P1
GORGES	80381	OUI	Atteint	NON	P2	NON	NON	P2	NON	P1
GOSNAY	62377	NON	Non att.	NON	P1	NON	OUI	P2	NON	P2
GOUVES	62378	NON	Atteint	NON	P2	NON	OUI	P1	NON	P2
GOUY	02352	OUI	Non att.	NON	P1	NON	NON	P2	NON	Autres
GOUY-EN-ARTOIS	62379	OUI	Non att.	NON	P1	NON	OUI	P1	NON	P2
GOUY-EN-TERNOIS	62381	OUI	Atteint	NON	P2	NON	NON	P1	NON	P1
GOUY-LES-GROSEILLERS	60283	OUI	Atteint	NON	P2	NON	NON	P2	NON	P1
GOUY-SAINT-ANDRE	62382	OUI	Atteint	NON	P2	NON	NON	P1	NON	P1
GOUY-SERVINS	62380	NON	Atteint	NON	P2	NON	NON	P2	NON	Autres
GOUY-SOUS-BELLONNE	62383	NON	Atteint	NON	P2	NON	OUI	P2	NON	P2
GOZEAUCOURT	59269	OUI	Non att.	NON	P1	NON	NON	P2	NON	P1
Goyencourt	80383	NON	Non att.	NON	P1	NON	NON	P2	NON	P1
GRAINCOURT-LES-HAVRINCOURT	62384	NON	Atteint	NON	P2	NON	NON	P2	NON	P2
GRANDCOURT	80384	OUI	Atteint	NON	P2	NON	NON	P2	NON	P1
GRANDE-SYNTHE	59271	NON	Non att.	OUI	P1	NON	NON	P2	NON	P1
GRAND-FAYT	59270	OUI	Non att.	NON	P1	NON	OUI	P2	OUI	P1
GRAND-FORT-PHILIPPE	59272	NON	Non att.	NON	P1	NON	NON	P2	NON	P1
GRAND-LAVERS	80385	NON	Atteint	OUI	P1	NON	NON	P2	NON	P1
GRAND-RULLECOURT	62385	OUI	Atteint	NON	P2	NON	NON	P1	NON	P1
GRANDVILLIERS	60286	OUI	Atteint	NON	P2	NON	OUI	P2	NON	P1
GRATIBUS	80386	NON	Atteint	NON	P2	NON	NON	P2	NON	P1
GRATTEPANCHE	80387	NON	Atteint	NON	P2	NON	NON	P2	NON	P1
GRAVELINES	59273	NON	Non att.	NON	P1	NON	NON	P2	NON	P1
GREBAULT-MESNIL	80388	OUI	Atteint	NON	P2	NON	NON	P2	NON	P1
GRENAY	62386	NON	Non att.	NON	P1	OUI	OUI	P2	NON	P1
GREVILLERS	62387	NON	Atteint	NON	P2	NON	NON	P2	NON	P2
GREZ	60289	OUI	Atteint	NON	P2	NON	OUI	P2	NON	P1
GRICOURT	02355	NON	Atteint	NON	P2	NON	NON	P2	NON	P2
GRIGNY	62388	OUI	Atteint	OUI	P1	NON	NON	P1	NON	P1
GRINCOURT-LES-PAS	62389	NON	Atteint	NON	P2	NON	OUI	P1	NON	P1
GRIVESNES	80390	NON	Atteint	NON	P2	NON	NON	P2	NON	P1
GRIVILLERS	80391	NON	Non att.	NON	P1	NON	OUI	P2	NON	P1
GROFFLIERS	62390	NON	Atteint	NON	P2	NON	NON	P1	NON	P1
GROUCHES-LUCHUEL	80392	OUI	Atteint	NON	P2	NON	OUI	P1	NON	P1
GRUGIES	02359	NON	Non att.	NON	P1	NON	NON	P2	NON	P2
GRUNY	80393	OUI	Non att.	NON	P1	NON	OUI	P2	NON	P2
GRUSON	59275	NON	Non att.	NON	P1	NON	NON	P2	NON	Autres
GUARBEQUE	62391	NON	Non att.	NON	P2	NON	NON	P2	NON	P2
GUEMAPPE	62392	NON	Atteint	NON	P1	NON	NON	P2	NON	P2
GUEMPS	62393	OUI	Non att.	NON	P2	NON	NON	P2	NON	P1
GUERBIGNY	80395	OUI	Atteint	NON	P2	NON	OUI	P2	NON	P1
GUESCHART	80396	OUI	Atteint	NON	P1	NON	OUI	P1	NON	P1
GUESNAIN	59276	NON	Non att.	NON	P2	NON	OUI	P2	NON	P2
GUEUDECOURT	80397	OUI	Atteint	NON	P2	NON	NON	P2	NON	P1
GUIGNEMICOURT	80399	NON	Atteint	NON	P2	NON	OUI	P2	NON	P1

Nom de la commune	Code INSEE	Solidarité territoriale	Etat physico chimique	Enjeu Baignade	Priorité macropolluants	Captage prioritaire*	Enjeu eau potable	Matières en suspension	Programme de Maintien de l'Agriculture en Zones Humides	Cours d'eau
GUIGNY	62395	OUI	Atteint	NON	P2	NON	NON	P1	NON	P1
GUILLAUCOURT	80400	OUI	Atteint	NON	P2	NON	NON	P2	NON	P1
GUILLEMONT	80401	OUI	Atteint	NON	P2	NON	NON	P2	NON	P1
GUINECOURT	62396	OUI	Atteint	NON	P2	NON	NON	P1	NON	P1
GUINES	62397	NON	Non att.	NON	P1	OUI	OUI	P2	NON	P1
GUISY	62398	OUI	Atteint	OUI	P1	NON	NON	P1	NON	P1
GUIZANCOURT	80402	NON	Atteint	NON	P2	NON	NON	P2	NON	P1
GUSSIGNIES	59277	NON	Non att.	NON	P1	NON	NON	P2	NON	P1
GUYENCOURT-SAULCOURT	80404	OUI	Non att.	NON	P1	NON	NON	P1	NON	P2
GUYENCOURT-SUR-NOYE	80403	NON	Atteint	NON	P2	NON	NON	P2	NON	P1
HABARCQ	62399	NON	Atteint	NON	P2	NON	OUI	P1	NON	P2
HAILLES	80405	NON	Atteint	NON	P2	NON	NON	P2	NON	P1
HAILLICOURT	62400	NON	Non att.	NON	P1	NON	NON	P2	NON	P2
HAINSES	62401	NON	Non att.	NON	P1	OUI	OUI	P2	NON	Autres
HALINGHEN	62402	NON	Atteint	OUI	P1	OUI	OUI	P1	NON	P1
HALLENCOURT	80406	OUI	Atteint	NON	P2	NON	NON	P2	NON	P1
HALLENNES-LEZ-HAUBOURDIN	59278	NON	Non att.	NON	P1	NON	OUI	P2	NON	Autres
HALLINES	62403	NON	Non att.	NON	P1	NON	OUI	P1	NON	P1
HALLIVILLERS	80407	NON	Atteint	NON	P2	NON	NON	P2	NON	P1
HALLOY	62404	NON	Atteint	NON	P2	NON	OUI	P1	NON	P1
HALLOY-LES-PERNOIS	60295	OUI	Atteint	NON	P2	NON	OUI	P2	NON	P1
HALLOY-LES-PERNOIS	80408	OUI	Non att.	NON	P1	NON	NON	P2	NON	P1
HALLU	80409	OUI	Non att.	NON	P1	NON	NON	P2	NON	P2
HALLUIN	59279	NON	Non att.	NON	P1	NON	NON	P2	NON	Autres
HAM	80410	NON	Non att.	NON	P1	NON	NON	P2	NON	P2
HAMBLAIN-LES-PRES	62405	NON	Atteint	NON	P2	NON	OUI	P2	NON	P2
HAMEL	59280	NON	Atteint	NON	P2	NON	OUI	P2	NON	P2
HAMELET	80412	NON	Atteint	NON	P2	NON	NON	P2	OUI	P1
HAMELINCOURT	62406	NON	Atteint	NON	P2	NON	NON	P2	NON	P2
HAM-EN-ARTOIS	62407	NON	Non att.	NON	P1	NON	NON	P1	NON	P2
HAMES-BOUCRES	62408	NON	Non att.	NON	P1	OUI	OUI	P2	NON	P1
HANCOURT	80413	OUI	Atteint	NON	P2	NON	NON	P2	NON	P2
HANGARD	80414	NON	Atteint	NON	P2	NON	NON	P2	NON	P1
HANGEST-EN-SANTERRE	80415	NON	Atteint	NON	P2	NON	OUI	P2	NON	P1
HANGEST-SUR-SOMME	80416	NON	Atteint	NON	P2	NON	NON	P2	OUI	P1
HANNESCAMPES	62409	NON	Atteint	NON	P2	NON	NON	P2	NON	P2
HANTAY	59281	NON	Non att.	NON	P1	OUI	OUI	P2	NON	Autres
HAPLINCOURT	62410	OUI	Non att.	NON	P1	NON	OUI	P2	NON	P1
HAPPENCOURT	02367	NON	Non att.	NON	P1	NON	OUI	P2	NON	P2
HARAVESNES	62411	OUI	Atteint	NON	P2	NON	NON	P1	NON	P1
HARBONNIERES	80417	OUI	Atteint	NON	P2	NON	OUI	P2	NON	P2
HARDECOURT-AUX-BOIS	80418	OUI	Atteint	NON	P2	NON	NON	P2	NON	P2
HARDIFORT	59282	NON	Non att.	NON	P1	NON	OUI	P2	NON	P1
HARDINGHEN	62412	OUI	Non att.	NON	P1	NON	OUI	P1	NON	P1
HARDIVILLERS	60299	OUI	Atteint	NON	P1	OUI	OUI	P2	NON	P1
HARGICOURT	02370	OUI	Non att.	NON	P1	NON	NON	P1	NON	P2
HARGNIES	59283	NON	Non att.	NON	P1	NON	OUI	P2	NON	P2
HARLY	02371	NON	Non att.	NON	P1	OUI	OUI	P2	NON	P2
HARNES	62413	NON	Non att.	NON	P1	OUI	OUI	P2	NON	Autres
HARPONVILLE	80420	OUI	Atteint	NON	P2	NON	NON	P2	NON	P1
HASNON	59284	NON	Non att.	NON	P1	NON	OUI	P2	OUI	P2

*Les communes "captage prioritaire" seront considérées en priorité 1 "macropolluants" à la validation d'un plan d'actions

Nom de la commune	Code INSEE	Solidarité territoriale	Etat physico chimique	Enjeu Baignade	Priorité macropolluants	Captage prioritaire*	Enjeu eau potable	Matières en suspension	Programme de Maintien de l'Agriculture en Zones Humides	Cours d'eau
HASPRES	59285	OUI	Non att.	NON	P1	NON	OUI	P1	NON	P1
HATTENCOURT	80421	OUI	Non att.	NON	P1	NON	NON	P2	NON	P2
HAUBOURDIN	59286	NON	Non att.	NON	P1	OUI	OUI	P2	NON	Autres
HAUCOURT	62414	NON	Atteint	NON	P2	NON	OUI	P2	NON	P2
HAUCOURT-EN-CAMBRESIS	59287	NON	Non att.	NON	P1	NON	NON	P2	NON	P1
HAULCHIN	59288	NON	Non att.	NON	P1	NON	OUI	P2	NON	P1
HAUSSY	59289	OUI	Non att.	NON	P1	NON	OUI	P1	NON	P1
HAUTE-AVESNES	62415	NON	Atteint	NON	P2	NON	NON	P1	NON	P2
HAUTECLIQUE	62416	OUI	Non att.	NON	P1	NON	NON	P1	NON	P1
HAUTEVILLE	62418	NON	Atteint	NON	P2	NON	NON	P1	NON	P2
HAUT-LIEU	59290	OUI	Non att.	NON	P1	NON	OUI	P2	OUI	P1
HAUT-LOQUIN	62419	OUI	Atteint	NON	P2	NON	NON	P1	NON	P1
HAUTMONT	59291	NON	Non att.	NON	P1	NON	OUI	P2	NON	P1
HAUTVILLERS-OUVILLE	80422	OUI	Non att.	NON	P1	NON	NON	P2	NON	P1
HAVELUY	59292	NON	Non att.	NON	P1	NON	OUI	P2	NON	P2
HAVERNAS	80423	NON	Non att.	NON	P1	NON	OUI	P1	NON	P1
HAVERSKERQUE	59293	NON	Non att.	NON	P1	NON	NON	P2	NON	P2
HAVRINCOURT	62421	OUI	Non att.	NON	P1	NON	NON	P2	NON	P1
HAYNECOURT	59294	NON	Non att.	NON	P1	OUI	OUI	P2	NON	P2
HAZEBROUCK	59295	NON	Non att.	NON	P1	NON	NON	P2	NON	P2
HEBECOURT	80424	NON	Non att.	NON	P2	NON	OUI	P2	NON	P1
HEBUTERNE	62422	OUI	Atteint	NON	P2	NON	NON	P1	NON	P1
HECQ	59296	NON	Non att.	NON	P1	NON	OUI	P1	NON	P1
HEDAUVILLE	80425	OUI	Atteint	NON	P2	NON	NON	P2	NON	P1
HEILLY	80426	NON	Atteint	NON	P2	NON	NON	P2	NON	P1
HELESMES	59297	NON	Non att.	NON	P1	NON	OUI	P2	NON	P2
HELFAUT	62423	NON	Non att.	NON	P1	OUI	OUI	P1	NON	P2
HEM	59299	NON	Non att.	NON	P1	NON	NON	P2	NON	Autres
HEM-HARDINVAL	80427	OUI	Atteint	NON	P2	NON	NON	P1	NON	P1
HEM-LENGLET	59300	OUI	Non att.	NON	P1	NON	OUI	P1	NON	P2
HEM-MONACU	80428	OUI	Atteint	NON	P2	NON	NON	P2	NON	P2
HENDECOURT-LES-CAGNICOURT	62424	OUI	Atteint	NON	P2	NON	OUI	P2	NON	P2
HENDECOURT-LES-RANSART	62425	OUI	Atteint	NON	P2	NON	OUI	P2	NON	P2
HENENCOURT	80429	NON	Atteint	NON	P2	NON	NON	P2	NON	P1
HENIN-BEAUMONT	62427	NON	Non att.	NON	P1	NON	OUI	P2	NON	Autres
HENINEL	62426	NON	Atteint	NON	P2	NON	NON	P2	NON	P2
HENIN-SUR-COJEU	62428	NON	Atteint	NON	P2	NON	NON	P2	NON	P2
HENNEVEUX	62429	OUI	Non att.	NON	P1	NON	OUI	P1	NON	P1
HENU	62430	OUI	Atteint	NON	P2	NON	NON	P1	NON	P1
HERBECOURT	80430	OUI	Non att.	NON	P1	NON	NON	P2	NON	Autres
HERBINGHEN	62432	OUI	Non att.	NON	P1	NON	NON	P2	NON	P1
HERGNIES	59301	NON	Non att.	NON	P1	NON	NON	P2	OUI	P2
HERICOURT	62433	OUI	Atteint	NON	P2	NON	NON	P1	NON	P1
HERIN	59302	NON	Non att.	NON	P1	NON	OUI	P2	NON	P2
HERISSART	80431	OUI	Atteint	NON	P2	NON	NON	P2	NON	P1
HERLEVILLE	80432	OUI	Atteint	NON	P2	NON	NON	P2	NON	P2
HERLIES	59303	NON	Non att.	NON	P1	NON	NON	P2	NON	P2
HERLINCOURT	62435	OUI	Non att.	NON	P1	NON	NON	P1	NON	P1
HERLIN-LE-SEC	62436	OUI	Non att.	NON	P1	NON	NON	P1	NON	P1
HERLY	62437	OUI	Atteint	NON	P1	OUI	OUI	P1	NON	P1
HERLY	80433	NON	Non att.	NON	P1	NON	NON	P2	NON	P2

*Les communes "captage prioritaire" seront considérées en priorité 1 "macropolluants" à la validation d'un plan d'actions

Nom de la commune	Code INSEE	Solidarité territoriale	Etat physico chimique	Enjeu Baignade	Priorité macropolluants	Captage prioritaire*	Enjeu eau potable	Matières en suspension	Programme de Maintien de l'Agriculture en Zones Humides	Cours d'eau
HERMAVILLE	62438	NON	Non att.	NON	P1	NON	NON	P1	NON	P2
HERMELINGHEN	62439	OUI	Non att.	NON	P1	NON	OUI	P1	NON	P1
HERMIES	62440	OUI	Atteint	NON	P2	NON	OUI	P2	NON	P1
HERMIN	62441	NON	Non att.	NON	P1	NON	NON	P2	NON	P2
HERNICOURT	62442	OUI	Atteint	NON	P2	NON	NON	P1	NON	P1
HERRIN	59304	NON	Non att.	NON	P1	OUI	OUI	P2	NON	Autres
HERSIN-COUPIGNY	62443	NON	Non att.	NON	P1	OUI	OUI	P2	NON	P1
HERVELINGHEN	62444	NON	Non att.	NON	P1	NON	OUI	P1	NON	P1
HERVILLY	80434	OUI	Atteint	NON	P2	NON	NON	P1	NON	P2
HERZEELE	59305	NON	Non att.	NON	P1	NON	OUI	P2	NON	P1
HESBECOURT	80435	OUI	Atteint	NON	P2	NON	NON	P1	NON	P2
HESCAMP	80436	NON	Atteint	NON	P2	NON	OUI	P2	NON	P1
HESDIGNEUL-LES-BETHUNE	62445	NON	Non att.	NON	P1	NON	OUI	P2	NON	P2
HESDIGNEUL-LES-BOULOGNE	62446	NON	Non att.	OUI	P1	OUI	OUI	P1	NON	P1
HESDIN	62447	OUI	Atteint	OUI	P1	NON	NON	P1	NON	P1
HESDIN-L'ABBE	62448	NON	Non att.	OUI	P1	OUI	OUI	P1	NON	P1
HESMOND	62449	OUI	Atteint	NON	P2	NON	NON	P1	NON	P1
HESTRUD	59306	NON	Atteint	NON	P2	NON	OUI	P1	NON	P1
HESTRUS	62450	OUI	Atteint	NON	P2	NON	NON	P1	NON	P1
HETOMESNIL	60314	OUI	Atteint	NON	P2	NON	OUI	P2	NON	P1
HEUCHIN	62451	OUI	Atteint	NON	P2	NON	NON	P1	NON	P1
HEUCOURT-CROQUOISON	80437	OUI	Atteint	NON	P2	NON	NON	P2	NON	P1
HEUDICOURT	80438	OUI	Non att.	NON	P1	NON	NON	P2	NON	P2
HEURINGHEM	62452	NON	Non att.	NON	P1	OUI	OUI	P1	NON	P2
HEUZECOURT	80439	OUI	Atteint	NON	P2	NON	NON	P1	NON	P2
HEZECQUES	62453	OUI	Non att.	NON	P1	OUI	OUI	P1	NON	P1
HIERMONT	80440	OUI	Atteint	NON	P2	NON	NON	P1	NON	P1
HINACOURT	02380	OUI	Non att.	NON	P2	NON	NON	P2	NON	P2
HINGES	62454	NON	Non att.	NON	P1	NON	NON	P1	NON	P2
HOCQUINGHEN	62455	OUI	Atteint	NON	P2	NON	NON	P1	NON	P1
HOLON	02382	NON	Atteint	NON	P2	NON	NON	P2	NON	P2
HOLQUE	59307	OUI	Non att.	NON	P1	NON	NON	P2	NON	P1
HOMBLEUX	80442	OUI	Non att.	NON	P1	NON	NON	P2	NON	P2
HOMBLIERES	02383	NON	Non att.	NON	P1	OUI	OUI	P2	NON	P2
HONDEGHEM	59308	NON	Non att.	NON	P1	NON	OUI	P2	NON	P2
HONDSCHOOOTE	59309	OUI	Non att.	NON	P1	NON	OUI	P2	NON	P2
HON-HERGIES	59310	NON	Non att.	NON	P1	NON	NON	P2	NON	P1
HONNECHY	59311	OUI	Non att.	NON	P1	OUI	OUI	P1	NON	P1
HONNECOURT-SUR-ESCAUT	59312	OUI	Non att.	NON	P1	NON	OUI	P2	NON	P1
HORDAIN	59313	NON	Non att.	NON	P1	NON	OUI	P2	NON	P2
HORNAING	59314	NON	Non att.	NON	P1	NON	OUI	P2	NON	P2
HORNOY-LE-BOURG	80443	OUI	Atteint	NON	P2	NON	OUI	P2	NON	P1
HOUCHIN	62456	NON	Non att.	NON	P1	NON	NON	P2	NON	P2
HOUDAIN	62457	NON	Non att.	NON	P1	NON	OUI	P2	NON	P2
HOUDAIN-LEZ-BAVAY	59315	NON	Non att.	NON	P1	NON	NON	P2	NON	P1
HOULLE	62458	OUI	Non att.	NON	P1	OUI	OUI	P1	OUI	P1
HOULPIN-ANCOISNE	59316	NON	Non att.	NON	P1	OUI	OUI	P2	NON	Autres
HOULPINES	59317	NON	Non att.	NON	P1	NON	NON	P2	OUI	P2
HOUTKERQUE	59318	NON	Non att.	NON	P1	NON	OUI	P2	NON	P1
HOUVIN-HOUVIGNEUL	62459	OUI	Atteint	NON	P2	NON	NON	P1	NON	P1
HOYMILLE	59319	NON	Non att.	NON	P1	NON	NON	P2	NON	P2

*Les communes "captage prioritaire" seront considérées en priorité 1. "macropolluants" à la validation d'un plan d'actions

Nom de la commune	Code INSEE	Solidarité territoriale	Etat physico chimique	Enjeu Baignade	Priorité macropolluants	Captage prioritaire*	Enjeu eau potable	Matières en suspension	Programme de Maintien de l'Agriculture en Zones Humides	Cours d'eau
HUBERSENT	62460	NON	Atteint	NON	P2	NON	NON	P1	NON	P1
HUBY-SAINT-LEU	62461	OUI	Atteint	OUI	P1	NON	NON	P1	NON	P1
HUCHENNEVILLE	80444	OUI	Atteint	NON	P2	NON	NON	P2	NON	P1
HUCPLIER	62462	OUI	Atteint	NON	P2	NON	NON	P1	NON	P1
HUCQUELIERS	62463	OUI	Atteint	OUI	P1	NON	NON	P1	NON	P1
HULLUCH	62464	NON	Non att.	NON	P1	OUI	OUI	P2	NON	Autres
HUMBERCAMPS	62465	OUI	Atteint	NON	P2	NON	NON	P1	NON	P2
HUMBERCOURT	80445	OUI	Atteint	NON	P2	NON	NON	P1	NON	P1
HUMBERT	62466	OUI	Atteint	NON	P2	NON	NON	P1	NON	P1
HUMEROEUILLE	62467	OUI	Atteint	NON	P2	NON	NON	P1	NON	P1
HUMIERES	62468	OUI	Atteint	NON	P2	NON	NON	P1	NON	P1
HUPPY	80446	NON	Atteint	NON	P2	NON	NON	P2	NON	P1
HYPERCOURT	80621	OUI	Non att.	NON	P1	NON	OUI	P2	NON	P2
IGNAUCOURT	80449	NON	Atteint	NON	P2	NON	NON	P2	NON	P1
ILLIES	59320	NON	Non att.	NON	P1	NON	NON	P2	NON	P2
INCHY	59321	NON	Non att.	NON	P1	OUI	OUI	P2	NON	P2
INCHY-EN-ARTOIS	62469	OUI	Atteint	NON	P2	NON	OUI	P2	NON	P2
INCOURT	62470	OUI	Atteint	NON	P2	NON	NON	P1	NON	P1
INXENT	62472	NON	Atteint	NON	P2	NON	NON	P1	NON	P1
IRLES	80451	OUI	Atteint	NON	P2	NON	OUI	P2	NON	P1
ISBERGUES	62473	NON	Non att.	NON	P1	NON	NON	P2	NON	P2
ISQUES	62474	NON	Non att.	OUI	P1	NON	OUI	P1	NON	P1
IVERGNY	62475	OUI	Atteint	NON	P2	NON	NON	P1	NON	P1
IWUY	59322	OUI	Non att.	NON	P1	NON	OUI	P2	NON	P2
IZEL-LES-EQUERCHIN	62476	NON	Non att.	NON	P1	OUI	OUI	P2	NON	Autres
IZEL-LES-HAMEAU	62477	NON	Non att.	NON	P1	NON	NON	P1	NON	P2
JEANCOURT	02390	OUI	Atteint	NON	P2	NON	NON	P1	NON	P2
JENLAIN	59323	NON	Non att.	NON	P1	NON	NON	P2	NON	P1
JEUMONT	59324	NON	Non att.	NON	P1	NON	OUI	P2	NON	P2
JOLIMETZ	59325	NON	Non att.	NON	P1	NON	NON	P1	NON	P1
JONCOURT	02392	NON	Non att.	NON	P1	NON	NON	P2	NON	Autres
JOURNY	62478	OUI	Atteint	NON	P2	NON	NON	P1	NON	P1
JUMEL	80452	NON	Atteint	NON	P2	NON	NON	P2	NON	P1
JUSSY	02397	OUI	Non att.	NON	P1	NON	NON	P2	NON	P2
KILLEM	59326	OUI	Non att.	NON	P1	NON	NON	P2	NON	P2
LA BASSEE	59051	NON	Non att.	NON	P1	NON	OUI	P2	NON	P2
LA CALOTTERIE	62196	OUI	Atteint	NON	P2	NON	OUI	P1	NON	P1
LA CAPELLE-LES-BOULOGNE	62908	NON	Non att.	NON	P1	NON	NON	P1	NON	P1
LA CAUGHIE	62216	OUI	Atteint	NON	P2	NON	NON	P1	NON	P2
LA CHAPELLE-D'ARMENTIERES	59143	NON	Non att.	NON	P1	NON	NON	P2	NON	P2
LA CHAUSSEE-TIRANCOURT	80187	NON	Atteint	NON	P2	NON	NON	P2	OUI	P1
LA CHAVATTE	80189	OUI	Non att.	NON	P1	NON	NON	P2	NON	P2
LA COMTE	62232	NON	Non att.	NON	P1	NON	NON	P2	NON	P2
LA COUTURE	62252	NON	Non att.	NON	P1	NON	NON	P2	NON	P2
LA FALOISE	80299	OUI	Atteint	NON	P2	NON	NON	P2	NON	P1
LA FLAMENGRIE	59232	NON	Non att.	NON	P1	NON	NON	P2	NON	P1
LA FLAMENGRIE	02312	OUI	Non att.	NON	P1	NON	OUI	P2	NON	P1
LA GORGUE	59268	NON	Non att.	NON	P1	NON	NON	P2	NON	P2
LA GROISE	59274	OUI	Non att.	NON	P1	OUI	OUI	P2	NON	P1
LA HERELLE	60311	OUI	Atteint	NON	P2	NON	NON	P2	NON	P1
LA HERLIERE	62434	OUI	Atteint	NON	P2	NON	NON	P1	NON	P2

*Les communes "captage prioritaire" seront considérées en priorité 1 "macropolluants" à la validation d'un plan d'actions

Nom de la commune	Code INSEE	Solidarité territoriale	Etat physico chimique	Enjeu Baignade	Priorité macropolluants	Captage prioritaire*	Enjeu eau potable	Matières en suspension	Programme de Maintien de l'Agriculture en Zones Humides	Cours d'eau
LA LOGE	62521	OUI	Atteint	OUI	P1	NON	NON	P1	NON	P1
LA LONGUEVILLE	59357	NON	Non att.	NON	P1	NON	NON	P2	NON	P1
LA MADELAINE-SOUS-MONTREUIL	62535	NON	Atteint	OUI	P1	NON	OUI	P1	NON	P1
LA MADELAINE	59368	NON	Non att.	NON	P1	NON	OUI	P2	NON	Autres
LA NEUVILLE	59427	NON	Non att.	NON	P1	NON	OUI	P2	NON	Autres
LA NEUVILLE-LES-BRAY	80593	OUI	Atteint	NON	P2	NON	NON	P2	NON	P2
LA NEUVILLE-SIRE-BERNARD	80595	NON	Atteint	NON	P2	NON	NON	P2	NON	P1
LA SENTINELLE	59564	NON	Non att.	NON	P1	NON	OUI	P2	NON	P2
LA THEULOYE	62813	OUI	Non att.	NON	P1	NON	NON	P2	NON	P2
LA VALLEE-MULATRE	02760	OUI	Non att.	NON	P1	NON	NON	P1	NON	P1
LA VICOIGNE	80792	NON	Non att.	NON	P1	NON	OUI	P2	NON	P1
LABEUVRIERE	62479	NON	Non att.	NON	P1	NON	OUI	P1	NON	P2
LABOISSIERE-EN-SANTERRE	80453	OUI	Atteint	NON	P2	NON	OUI	P2	NON	P1
LABOURSE	62480	NON	Non att.	NON	P1	OUI	OUI	P2	NON	P1
LABROYE	62481	OUI	Atteint	NON	P2	NON	NON	P1	NON	P1
LACHAPELLE	80455	NON	Atteint	NON	P2	NON	OUI	P2	NON	P1
LACRES	62483	NON	Atteint	OUI	P1	OUI	OUI	P1	NON	P1
LIGNICOURT-MARCEL	62484	OUI	Atteint	NON	P2	NON	NON	P2	NON	P2
LAHOUSOYE	80458	NON	Atteint	NON	P2	NON	NON	P2	NON	P1
LAIRES	62485	OUI	Non att.	NON	P1	OUI	OUI	P1	NON	P1
LALAU	80459	NON	Atteint	NON	P2	NON	NON	P2	NON	P1
LALLAING	59327	NON	Non att.	NON	P1	NON	OUI	P2	OUI	P2
LAMBERSART	59328	NON	Non att.	NON	P1	NON	OUI	P2	NON	Autres
LAMBRES	62486	NON	Non att.	NON	P1	NON	OUI	P1	NON	P2
LAMBRES-LEZ-DOUAI	59329	NON	Non att.	NON	P1	NON	OUI	P2	NON	Autres
LAMOTTE-BREBIERE	80461	NON	Atteint	NON	P2	NON	NON	P2	OUI	P1
LAMOTTE-BULEUX	80462	OUI	Non att.	NON	P1	NON	NON	P2	NON	P1
LAMOTTE-WARFUSEE	80463	NON	Atteint	NON	P2	NON	NON	P2	NON	P2
LANCHERES	80464	OUI	Non att.	OUI	P1	NON	NON	P2	OUI	P1
LANCHES-SAINT-HILAIRE	80466	NON	Atteint	NON	P2	NON	NON	P2	NON	P1
LANCHY	02402	NON	Non att.	NON	P1	NON	NON	P2	NON	P2
LANDAS	59330	NON	Non att.	NON	P1	NON	NON	P2	NON	P2
LANDRECIES	59331	OUI	Non att.	NON	P1	NON	OUI	P2	OUI	P1
LANDRETHUN-LE-NORD	62487	OUI	Non att.	NON	P1	NON	OUI	P1	NON	P1
LANDRETHUN-LES-ARDRES	62488	OUI	Non att.	NON	P1	NON	OUI	P2	NON	P1
LANGUEVOISIN-QUIQUERY	80465	OUI	Non att.	NON	P1	NON	NON	P2	NON	P2
LANNY	59332	NON	Non att.	NON	P1	NON	NON	P2	NON	Autres
LAPUGNOY	62489	NON	Non att.	NON	P1	NON	OUI	P1	NON	P2
LAROUILLIES	59333	OUI	Non att.	NON	P1	OUI	OUI	P2	NON	P1
LATTRE-SAINT-QUENTIN	62490	NON	Atteint	NON	P2	NON	NON	P1	NON	P2
LAUCOURT	80467	OUI	Non att.	NON	P1	NON	OUI	P2	NON	P1
LAUWIN-PLANQUE	59334	NON	Non att.	NON	P1	OUI	OUI	P2	NON	Autres
LAVACQUERIE	60353	OUI	Atteint	NON	P2	NON	NON	P2	NON	P1
LAVENTIE	62491	NON	Non att.	NON	P1	NON	NON	P2	NON	P2
LAVERRIERE	60354	OUI	Atteint	NON	P2	NON	NON	P2	NON	P1
LAVIEVILLE	80468	OUI	Atteint	NON	P2	NON	NON	P2	NON	P1
LAWARDE-MAUGER-L'HORTOY	80469	NON	Atteint	NON	P2	NON	NON	P2	NON	P1
LE BOISLE	80109	OUI	Atteint	NON	P2	NON	NON	P1	NON	P1
LE CARDONNOIS	80174	NON	Atteint	NON	P2	NON	NON	P2	NON	P1
LE CATEAU-CAMBRESIS	59136	NON	Non att.	NON	P1	NON	OUI	P1	NON	P1
LE CATELET	02143	OUI	Non att.	NON	P1	NON	NON	P2	NON	Autres

*Les communes "captage prioritaire" seront considérées en priorité 1 "macropolluants" à la validation d'un plan d'actions

Nom de la commune	Code INSEE	Solidarité territoriale	Etat physico chimique	Enjeu Baignade	Priorité macropolluants	Captage prioritaire*	Enjeu eau potable	Matières en suspension	Programme de Maintien de l'Agriculture en Zones Humides	Cours d'eau
LE CROCCQ	60182	OUI	Atteint	NON	P2	NON	OUI	P2	NON	P1
LE CROTOY	80228	OUI	Non att.	OUI	P1	NON	NON	P2	OUI	P1
LE DOULIEU	59180	NON	Non att.	NON	P1	NON	NON	P2	NON	P2
LE FAVRIL	59223	OUI	Non att.	NON	P1	NON	NON	P2	NON	P2
LE FRESTOY-VAUX	60262	OUI	Atteint	NON	P1	OUI	OUI	P2	NON	P1
LE GALLET	60267	OUI	Atteint	NON	P2	NON	NON	P2	NON	P1
LE HAMEL	80411	NON	Atteint	NON	P2	NON	NON	P2	NON	P2
LE HAMEL	60297	OUI	Atteint	NON	P1	OUI	OUI	P2	NON	P1
LE MAISNIL	59371	NON	Non att.	NON	P1	NON	NON	P2	NON	P2
LE MEILLARD	80526	OUI	Atteint	NON	P2	NON	NON	P1	NON	P1
LE MESGE	80535	OUI	Atteint	NON	P2	NON	NON	P2	NON	P1
LE MESNIL-CONTEVILLE	60397	OUI	Atteint	NON	P1	OUI	OUI	P2	NON	P1
LE MESNIL-SAINT-FIRMIN	60399	OUI	Atteint	NON	P2	NON	NON	P2	NON	P1
LE PARCQ	62647	OUI	Atteint	OUI	P1	NON	NON	P1	NON	P1
LE PLESSIER-ROZAINVILLERS	80628	NON	Atteint	NON	P2	NON	NON	P2	NON	P1
LE PLOYRON	60503	OUI	Atteint	NON	P1	OUI	OUI	P2	NON	P1
LE PONCHEL	62665	OUI	Atteint	NON	P2	NON	NON	P1	NON	P1
LE PORTEL	62667	NON	Non att.	OUI	P1	NON	NON	P1	NON	P1
LE QUESNEL	80652	NON	Atteint	NON	P1	OUI	OUI	P2	NON	P1
LE QUESNOY	59481	OUI	Non att.	NON	P1	NON	OUI	P2	NON	P1
LE QUESNOY-EN-ARTOIS	62677	OUI	Atteint	NON	P2	NON	OUI	P1	NON	P1
LE SARS	62777	OUI	Atteint	NON	P2	NON	OUI	P2	NON	P1
LE SAULCHOY	60608	OUI	Atteint	NON	P2	NON	NON	P2	NON	P1
LE SOUICH	62802	OUI	Atteint	NON	P2	NON	NON	P1	NON	P1
LE TITRE	80763	OUI	Non att.	OUI	P1	NON	OUI	P2	NON	P1
LE TOUQUET-PARIS-PLAGE	62826	NON	Atteint	OUI	P1	NON	NON	P1	NON	P1
LE TRANSLOY	62829	OUI	Non att.	NON	P1	NON	NON	P2	NON	P2
LE VERGUIER	02782	OUI	Atteint	NON	P2	NON	NON	P2	NON	P2
LE WAST	62880	NON	Non att.	NON	P1	NON	NON	P1	NON	P1
LEALVILLERS	80470	OUI	Atteint	NON	P2	NON	NON	P1	NON	P1
LEBIEZ	62492	OUI	Atteint	NON	P2	NON	NON	P1	NON	P1
LEBUCQUIERE	62493	OUI	Atteint	NON	P2	NON	OUI	P2	NON	P1
LECELLES	59335	NON	Non att.	NON	P1	NON	NON	P2	NON	P2
LECHELLE	62494	NON	Non att.	NON	P1	NON	NON	P2	NON	P2
L'ECHELLE-SAINT-AURIN	80263	NON	Non att.	NON	P1	NON	OUI	P2	NON	P1
LECLUSE	59336	OUI	Atteint	NON	P2	NON	OUI	P2	NON	P2
LEDERZEELE	59337	OUI	Non att.	NON	P1	NON	OUI	P2	NON	P1
LEDINGHEM	62495	OUI	Non att.	NON	P1	NON	NON	P1	NON	P1
LEDRINGHEM	59338	NON	Non att.	NON	P1	NON	OUI	P2	NON	P1
LEERS	59339	NON	Non att.	NON	P1	NON	NON	P2	NON	Autres
LEFAUX	62496	OUI	Atteint	OUI	P1	OUI	OUI	P1	NON	P1
LEFFRINCOUCKE	59340	NON	Non att.	OUI	P1	NON	NON	P2	NON	P2
LEFOREST	62497	NON	Non att.	NON	P1	NON	NON	P2	NON	Autres
LEHAUCOURT	02374	OUI	Atteint	NON	P2	NON	NON	P2	NON	P2
LEMPIRE	02417	OUI	Non att.	NON	P1	NON	NON	P2	NON	Autres
LENS	62498	NON	Non att.	NON	P1	OUI	OUI	P2	NON	Autres
LEPINE	62499	NON	Atteint	NON	P2	NON	OUI	P1	NON	P1
LES ATTAQUES	62043	OUI	Non att.	NON	P1	NON	NON	P2	NON	P1
LES RUES-DES-VIGNES	59517	NON	Non att.	NON	P1	NON	OUI	P2	NON	P1
LESBOEUF	80472	OUI	Atteint	NON	P2	NON	NON	P2	NON	P1
LESDAIN	59341	NON	Non att.	NON	P1	NON	NON	P2	NON	P1

*Les communes "captage prioritaire" seront considérées en priorité 1 "macropolluants" à la validation d'un plan d'actions

ANNEXE 1 : Liste des communes du Bassin Artois-Picardie appartenant aux différents zonages à compter du 1^{er} janvier 2019

Nom de la commune	Code INSEE	Solidarité territoriale	Etat physico chimique	Enjeu Baignade	Priorité macropolluants	Captage prioritaire*	Enjeu eau potable	Matières en suspension	Programme de Maintien de l'Agriculture en Zones Humides	Cours d'eau
LESDINS	02420	NON	Non att.	NON	P1	NON	NON	P2	NON	P2
LESPESES	62500	NON	Non att.	NON	P1	NON	OUI	P1	NON	P2
LESPINOY	62501	OUI	Atteint	OUI	P1	NON	NON	P1	NON	P1
LESQUIN	59343	NON	Non att.	NON	P1	NON	OUI	P2	NON	Autres
LESTREM	62502	NON	Non att.	NON	P1	NON	NON	P2	NON	P2
L'ETOILE	80296	OUI	Atteint	NON	P2	NON	OUI	P2	OUI	P1
LEUBRINGHEN	62503	NON	Non att.	NON	P1	NON	OUI	P1	NON	P1
LEULINGHEM	62504	OUI	Non att.	NON	P1	NON	OUI	P1	NON	P1
LEULINGHEN-BERNES	62505	OUI	Non att.	NON	P1	NON	OUI	P1	NON	P1
LEVAL	59344	NON	Non att.	NON	P1	NON	OUI	P1	OUI	P1
LEVERGIES	02426	NON	Atteint	NON	P2	NON	NON	P2	NON	P2
LEWARDE	59345	NON	Non att.	NON	P1	NON	OUI	P2	NON	P2
LEZENNES	59346	NON	Non att.	NON	P1	NON	NON	P2	NON	Autres
LEZ-FONTAINE	59342	NON	Atteint	NON	P1	OUI	OUI	P1	NON	P1
LIANCOURT-FOSSE	80473	NON	Non att.	NON	P1	NON	NON	P2	NON	P2
LIBERCOURT	62907	NON	Non att.	NON	P1	NON	NON	P2	NON	Autres
LIBERMONT	60362	OUI	Non att.	NON	P1	NON	NON	P2	NON	P2
LICOURT	80474	OUI	Non att.	NON	P1	NON	OUI	P2	NON	P2
LICQUES	62506	OUI	Non att.	NON	P1	NON	OUI	P1	NON	P1
LIENCOURT	62507	NON	Atteint	NON	P2	NON	NON	P1	NON	P1
LIERAMONT	80475	OUI	Non att.	NON	P1	NON	NON	P1	NON	P2
LIERCOURT	80476	OUI	Atteint	NON	P2	NON	NON	P2	OUI	P1
LIERS	62508	OUI	Non att.	NON	P1	NON	OUI	P1	NON	P2
LIESSIES	59347	NON	Non att.	NON	P1	NON	OUI	P2	NON	P1
LIETTRES	62509	OUI	Non att.	NON	P1	OUI	OUI	P1	NON	P1
LIEU-SAINT-AMAND	59348	NON	Non att.	NON	P1	NON	OUI	P2	NON	P2
LIEVIN	62510	NON	Non att.	NON	P1	OUI	OUI	P2	NON	Autres
LIGESCOURT	80477	OUI	Atteint	NON	P2	NON	NON	P1	NON	P1
LIGNEREUIL	62511	NON	Atteint	NON	P2	NON	NON	P1	NON	P1
LIGNIERES	80478	OUI	Atteint	NON	P2	NON	OUI	P2	NON	P1
LIGNIERES-EN-VIMEU	80480	NON	Atteint	NON	P2	NON	NON	P2	NON	P1
LIGNY-EN-CAMBRESIS	59349	NON	Non att.	NON	P1	NON	NON	P2	NON	P1
LIGNY-LES-AIRE	62512	OUI	Non att.	NON	P1	NON	NON	P1	NON	P1
LIGNY-SAINT-FLOCHEL	62514	OUI	Non att.	NON	P2	NON	NON	P1	NON	P1
LIGNY-SUR-CANCHE	62513	OUI	Atteint	NON	P1	NON	NON	P1	NON	P1
LIGNY-THILLOY	62515	NON	Atteint	NON	P2	NON	NON	P2	NON	P1
LIHONS	80481	OUI	Atteint	NON	P2	NON	OUI	P2	NON	P2
LILLE	59350	NON	Non att.	NON	P1	NON	NON	P2	NON	Autres
LILLERS	62516	NON	Non att.	NON	P1	NON	OUI	P1	NON	P2
LIMEUX	80482	OUI	Atteint	NON	P2	NON	NON	P2	NON	P1
LIMONT-FONTAINE	59351	NON	Non att.	NON	P1	OUI	OUI	P2	NON	P1
LINGHEM	62517	OUI	Non att.	NON	P1	NON	NON	P1	NON	P2
LINSELLES	59352	NON	Non att.	NON	P1	NON	NON	P2	NON	P2
LINZEUX	62518	OUI	Atteint	NON	P2	NON	NON	P1	NON	P1
LISBOURG	62519	OUI	Atteint	NON	P1	OUI	OUI	P1	NON	P1
LOCON	62520	NON	Non att.	NON	P1	NON	NON	P2	NON	P2
LOCQUIGNOL	59353	OUI	Non att.	NON	P1	NON	OUI	P1	OUI	P1
LOFFRE	59354	NON	Non att.	NON	P1	NON	OUI	P2	NON	P2
LOISON-SOUS-LENS	62523	NON	Non att.	NON	P1	OUI	OUI	P2	NON	Autres
LOISON-SUR-CREQUOISE	62522	OUI	Atteint	NON	P2	NON	NON	P1	NON	P1
LOMPRET	59356	NON	Non att.	NON	P1	NON	NON	P2	NON	Autres

*Les communes "captage prioritaire" seront considérées en priorité 1 "macropolluants" à la validation d'un plan d'actions

Nom de la commune	Code INSEE	Solidarité territoriale	Etat physico chimique	Enjeu Baignade	Priorité macropolluants	Captage prioritaire*	Enjeu eau potable	Matières en suspension	Programme de Maintien de l'Agriculture en Zones Humides	Cours d'eau
LONG	80486	OUI	Atteint	NON	P2	NON	NON	P2	OUI	P1
LONGAVESNES	80487	OUI	Non att.	NON	P1	NON	OUI	P1	NON	P2
LONGFOSSE	62524	OUI	Non att.	OUI	P1	OUI	OUI	P1	NON	P1
LONGPRE-LES-CORPS-SAINTS	80488	OUI	Atteint	NON	P2	NON	NON	P2	OUI	P1
LONGUEAU	80489	NON	Atteint	NON	P1	OUI	OUI	P2	OUI	P1
LONGUENESSE	62525	NON	Non att.	NON	P1	NON	OUI	P1	OUI	P1
LONGUEVAL	80490	OUI	Atteint	NON	P2	NON	NON	P2	NON	P1
LONGUEVILLE	62526	OUI	Non att.	NON	P1	OUI	OUI	P1	NON	P1
LONGUEVILLETTE	80491	NON	Atteint	NON	P2	NON	NON	P1	NON	P1
LONGVILLIERS	62527	OUI	Atteint	NON	P2	NON	NON	P1	NON	P1
LOOBERGHE	59358	NON	Non att.	NON	P1	NON	NON	P2	NON	P1
LOON-PLAGE	59359	NON	Non att.	NON	P1	NON	NON	P2	NON	P1
LOOS	59360	NON	Non att.	NON	P1	OUI	OUI	P2	NON	P1
LOOS-EN-GOHELLE	62528	NON	Non att.	NON	P1	OUI	OUI	P2	NON	Autres
LORGIES	62529	NON	Non att.	NON	P1	NON	NON	P2	NON	Autres
LOTTINGHEN	62530	OUI	Non att.	NON	P1	OUI	OUI	P1	NON	P1
LOUCHES	62531	OUI	Non att.	NON	P1	NON	OUI	P2	NON	P1
LOURCHES	59361	NON	Non att.	NON	P1	NON	OUI	P2	NON	P1
LOUVENCOURT	80493	OUI	Atteint	NON	P2	NON	NON	P1	NON	P1
LOUVIGNIES-QUESNOY	59363	NON	Non att.	NON	P1	NON	OUI	P1	NON	P1
LOUVIL	59364	NON	Non att.	NON	P1	NON	NON	P2	NON	Autres
LOUVRECHY	80494	NON	Atteint	NON	P2	NON	NON	P2	NON	P1
LOUVROIL	59365	NON	Non att.	NON	P1	NON	OUI	P2	NON	P1
LOZINGHEM	62532	NON	Non att.	NON	P1	NON	OUI	P1	NON	P2
LUCHEUX	80495	OUI	Atteint	NON	P2	NON	OUI	P1	NON	P1
LUGY	62533	OUI	Atteint	NON	P1	OUI	OUI	P1	NON	P1
LUMBRES	62534	OUI	Atteint	NON	P2	NON	OUI	P1	NON	P1
LYNDE	59366	NON	Non att.	NON	P1	NON	NON	P1	NON	P2
LYS-LEZ-LANNOY	59367	NON	Non att.	NON	P1	NON	NON	P2	NON	Autres
MACHIEL	80496	OUI	Non att.	NON	P1	NON	OUI	P2	NON	P1
MACHY	80497	OUI	Non att.	NON	P1	NON	OUI	P2	NON	P1
MAGNICOURT-EN-COMTE	62536	NON	Non att.	NON	P1	NON	NON	P2	NON	P2
MAGNICOURT-SUR-CANCHE	62537	OUI	Atteint	NON	P2	NON	NON	P1	NON	P1
MAGNY-LA-FOSSE	02451	OUI	Atteint	NON	P2	NON	NON	P2	NON	P2
MALLY-MAILLET	80498	OUI	Atteint	NON	P2	NON	NON	P2	NON	P1
MALLY-RAINEVAL	80499	NON	Atteint	NON	P2	NON	NON	P2	NON	P1
MAING	59369	NON	Non att.	NON	P1	NON	OUI	P2	NON	P2
MAINTENAY	62538	OUI	Atteint	NON	P2	NON	NON	P1	NON	P1
MAIRIEUX	59370	NON	Non att.	NON	P1	NON	NON	P1	NON	P1
MAISNIL	62539	OUI	Non att.	NON	P1	NON	NON	P1	NON	P1
MAISNIL-LES-RUITZ	62540	NON	Non att.	NON	P1	NON	NON	P2	NON	P2
MAISONCELLE	62541	OUI	Atteint	NON	P2	NON	NON	P1	NON	P1
MAISONCELLE-TUILERIE	60377	OUI	Atteint	NON	P2	NON	OUI	P2	NON	P1
MAISON-PONTHIEU	80501	OUI	Atteint	NON	P2	NON	OUI	P1	NON	P1
MAISON-ROLAND	80502	OUI	Non att.	NON	P1	NON	NON	P1	NON	P1
MAISSEMY	02452	NON	Atteint	NON	P2	NON	NON	P2	NON	P2
MAZICOURT	80503	OUI	Atteint	NON	P2	NON	NON	P1	NON	P1
MAZIERES	62542	OUI	Atteint	NON	P2	NON	NON	P1	NON	P1
MALINCOURT	59372	OUI	Non att.	NON	P1	NON	OUI	P2	NON	P1
MALPART	80504	NON	Atteint	NON	P2	NON	NON	P2	NON	P1
MAMETZ	62543	OUI	Non att.	NON	P1	OUI	OUI	P1	NON	P1

*Les communes "captage prioritaire" seront considérées en priorité 1 "macropolluants" à la validation d'un plan d'actions

ANNEXE 1 : Liste des communes du Bassin Artois-Picardie appartenant aux différents zonages à compter du 1^{er} janvier 2019

Nom de la commune	Code INSEE	Solidarité territoriale	Etat physico chimique	Enjeu Baignade	Priorité macropolluants	Captage prioritaire*	Enjeu eau potable	Matières en suspension	Programme de Maintien de l'Agriculture en Zones Humides	Cours d'eau
MANIN	62544	NON	Non att.	NON	P1	NON	NON	P1	NON	P2
MANINGHEM	62545	OUI	Atteint	NON	P2	NON	NON	P1	NON	P1
MANINGHEN-HENNE	62546	NON	Non att.	NON	P1	NON	NON	P1	NON	P1
MARANT	62547	OUI	Atteint	NON	P2	NON	NON	P1	NON	P1
MARBAIX	59374	OUI	Non att.	NON	P1	NON	OUI	P2	OUI	P1
MARCELCAVE	80507	NON	Atteint	NON	P2	NON	NON	P2	NON	P2
MARCHE-ALLOUARDE	80508	NON	Non att.	NON	P1	NON	NON	P2	NON	P2
MARCHELEPOT-MISERY	80509	OUI	Non att.	NON	P1	NON	NON	P2	NON	P2
MARCHEIENNES	59375	NON	Non att.	NON	P1	NON	NON	P2	OUI	P2
MARCK	62548	NON	Non att.	OUI	P1	NON	NON	P2	NON	P1
MARCOING	59377	OUI	Non att.	NON	P1	NON	OUI	P2	NON	P1
MARCONNE	62549	OUI	Atteint	OUI	P1	NON	NON	P1	NON	P1
MARCONNELLE	62550	OUI	Atteint	OUI	P1	NON	NON	P1	NON	P1
MARCO-EN-BAROEUL	59378	NON	Non att.	NON	P1	NON	NON	P2	NON	Autres
MARCO-EN-OSTREVENT	59379	OUI	Non att.	NON	P1	NON	OUI	P2	NON	P2
MARCY	02459	NON	Non att.	NON	P1	OUI	OUI	P2	NON	P2
MARENLA	62551	OUI	Atteint	NON	P2	NON	NON	P1	NON	P1
MARESCHE	59381	NON	Non att.	NON	P1	NON	NON	P1	NON	P1
MARESCHEL-ECQUEMICOURT	62552	OUI	Atteint	OUI	P1	NON	NON	P1	NON	P1
MAREST	62553	OUI	Non att.	NON	P1	NON	NON	P1	NON	P2
MARESTMONTIERS	80511	NON	Atteint	NON	P2	NON	NON	P2	NON	P1
MARESVILLE	62554	NON	Atteint	NON	P2	NON	NON	P1	NON	P1
MARETZ	59382	OUI	Non att.	NON	P1	NON	OUI	P2	NON	Autres
MAREUIL-CAUBERT	80512	OUI	Atteint	NON	P2	NON	OUI	P2	OUI	P1
MARGNY-AUX-CERISES	60381	NON	Atteint	NON	P2	NON	NON	P2	NON	P1
MARICOURT	80513	OUI	Atteint	NON	P2	NON	NON	P2	NON	P2
MARIEUX	80514	OUI	Atteint	NON	P2	NON	NON	P1	NON	P1
MARLERS	80515	NON	Atteint	NON	P2	NON	OUI	P2	NON	P1
MARLES-LES-MINES	62555	NON	Non att.	NON	P1	NON	OUI	P1	NON	P2
MARLES-SUR-CANCHE	62556	OUI	Atteint	NON	P2	NON	NON	P1	NON	P1
MARLY	59383	NON	Non att.	NON	P1	NON	OUI	P1	NON	P1
MAROEUIL	62557	NON	Atteint	NON	P2	NON	NON	P1	NON	P2
MAROIILLES	59384	OUI	Non att.	NON	P1	NON	OUI	P2	OUI	P1
MARPENT	59385	NON	Non att.	NON	P1	NON	OUI	P2	NON	P1
MARQUAIX	80516	OUI	Atteint	NON	P2	NON	NON	P1	NON	P2
MARQUAY	62558	OUI	Non att.	NON	P1	NON	NON	P1	NON	P1
MARQUETTE-EN-OSTREVENT	59387	OUI	Non att.	NON	P1	NON	OUI	P2	NON	P2
MARQUETTE-LEZ-LILLE	59386	NON	Non att.	NON	P1	NON	NON	P2	NON	Autres
MARQUILLIES	59388	NON	Non att.	NON	P1	OUI	OUI	P2	NON	Autres
MARQUION	62559	NON	Atteint	NON	P2	NON	NON	P2	NON	P2
MARQUISE	62560	NON	Non att.	NON	P1	NON	OUI	P1	OUI	P1
MARQUIVILLERS	80517	NON	Non att.	NON	P1	NON	OUI	P2	NON	P1
MARTINPUICH	62561	NON	Atteint	NON	P2	NON	OUI	P2	NON	P1
MASNIERES	59389	OUI	Non att.	NON	P1	NON	OUI	P2	NON	P1
MASNY	59390	NON	Non att.	NON	P1	NON	OUI	P2	NON	P2
MASTAING	59391	NON	Non att.	NON	P1	NON	OUI	P2	NON	P1
MATIGNY	80519	OUI	Non att.	NON	P1	NON	OUI	P2	NON	P2
MATRINGHEM	62562	OUI	Non att.	NON	P1	NON	OUI	P2	NON	P1
MAUBEUGE	59392	NON	Non att.	NON	P1	OUI	OUI	P1	NON	P1
MAUCOURT	80520	OUI	Non att.	NON	P1	NON	OUI	P2	NON	P1
MAULDE	59393	NON	Non att.	NON	P1	NON	OUI	P2	NON	P2

*Les communes "captage prioritaire" seront considérées en priorité 1 "macropolluants" à la validation d'un plan d'actions

Nom de la commune	Code INSEE	Solidarité territoriale	Etat physico chimique	Enjeu Baignade	Priorité macropolluants	Captage prioritaire*	Enjeu eau potable	Matières en suspension	Programme de Maintien de l'Agriculture en Zones Humides	Cours d'eau
MAUREPAS	80521	OUI	Atteint	NON	P2	NON	NON	P2	NON	P2
MAUROIS	59394	OUI	Non att.	NON	P1	OUI	OUI	P2	NON	P2
MAZINGARBE	62563	NON	Non att.	NON	P1	OUI	OUI	P2	NON	P1
MAZINGHEM	62564	NON	Non att.	NON	P1	NON	OUI	P1	NON	P2
MAZINGHIEN	59395	OUI	Non att.	NON	P1	OUI	OUI	P2	NON	P1
MEALTE	80523	OUI	Atteint	NON	P1	NON	NON	P2	NON	P1
MECOIGNIES	59396	NON	Non att.	NON	P1	NON	NON	P2	NON	P1
MEHARICOURT	80524	OUI	Atteint	NON	P1	OUI	OUI	P2	NON	P1
MEIGNEUX	80525	NON	Atteint	NON	P2	NON	OUI	P2	NON	P1
MENCAS	62565	OUI	Atteint	NON	P1	OUI	OUI	P1	NON	P1
MENNEVILLE	62566	NON	Non att.	NON	P1	OUI	OUI	P1	NON	P1
MENNEVRET	02476	OUI	Non att.	NON	P1	NON	NON	P1	NON	P1
MENIQUE-NORTBECOURT	62567	OUI	Non att.	NON	P1	OUI	OUI	P1	NON	P1
MERCATEL	62568	NON	Atteint	NON	P2	NON	NON	P2	NON	P2
MERCKEGHEM	59397	NON	Non att.	NON	P1	NON	OUI	P2	NON	P1
MERCK-SAINT-LIEVIN	62569	OUI	Atteint	NON	P2	NON	OUI	P1	NON	P1
MEREAUCOURT	80528	NON	Atteint	NON	P2	NON	OUI	P2	NON	P1
MERELESSART	80529	OUI	Atteint	NON	P2	NON	NON	P2	NON	P1
MERICOURT	62570	NON	Non att.	NON	P1	OUI	OUI	P2	NON	P1
MERICOURT-EN-VIMEU	80531	OUI	Non att.	NON	P2	NON	NON	P2	NON	Autres
MERICOURT-L'ABBE	80530	NON	Atteint	NON	P2	NON	NON	P2	NON	P1
MERIGNIES	59398	NON	Non att.	NON	P1	NON	NON	P2	NON	Autres
MERLIMONT	62571	NON	Atteint	OUI	P1	NON	NON	P1	NON	P1
MERRIS	59399	NON	Non att.	NON	P1	NON	NON	P2	NON	P2
MERVILLE	59400	NON	Non att.	NON	P1	NON	NON	P2	NON	P2
MESNIL-BRUNTEL	80536	OUI	Non att.	NON	P1	NON	NON	P2	NON	P2
MESNIL-DOMQUEUR	80537	OUI	Non att.	NON	P1	NON	NON	P1	NON	P1
MESNIL-EN-ARROUaise	80538	OUI	Non att.	NON	P1	NON	NON	P2	NON	P2
MESNIL-MARTINSART	80540	OUI	Atteint	NON	P2	NON	NON	P2	NON	P1
MESNIL-SAINT-GEORGES	80541	OUI	Atteint	NON	P2	NON	OUI	P2	NON	P1
MESNIL-SAINT-LAURENT	02481	NON	Non att.	NON	P1	OUI	OUI	P2	NON	P2
MESNIL-SAINT-NICAISE	80542	NON	Non att.	NON	P1	OUI	OUI	P2	NON	P2
METEREN	59401	NON	Non att.	NON	P1	NON	NON	P2	NON	P2
METIGNY	80543	OUI	Atteint	NON	P2	NON	NON	P2	NON	P2
METZ-EN-COUTURE	62572	OUI	Non att.	NON	P1	NON	NON	P2	NON	P1
MEURCHIN	62573	NON	Non att.	NON	P1	OUI	OUI	P2	NON	Autres
MEZEROLLES	80544	OUI	Atteint	NON	P2	NON	NON	P1	NON	P1
MEZIERES-EN-SANTERRE	80545	NON	Atteint	NON	P2	NON	NON	P2	NON	P1
MIANNAY	80546	NON	Atteint	NON	P2	NON	OUI	P2	NON	P1
MILLAM	59402	NON	Non att.	NON	P1	NON	OUI	P2	NON	P1
MILLENCOURT	80547	OUI	Atteint	NON	P2	NON	NON	P2	NON	P1
MILLENCOURT-EN-PONTHIEU	80548	OUI	Non att.	NON	P1	NON	OUI	P1	NON	P1
MILLONFOSSE	59403	NON	Non att.	NON	P1	NON	OUI	P2	OUI	P2
MINGOVAL	62574	NON	Non att.	NON	P1	NON	NON	P2	NON	P2
MIRAUMONT	80549	OUI	Atteint	NON	P1	OUI	OUI	P2	NON	P2
MIRVAUX	80550	NON	Atteint	NON	P2	NON	OUI	P2	NON	P1
MOELVRES	59405	OUI	Atteint	NON	P1	OUI	OUI	P2	NON	P2
MOISLAINS	80552	OUI	Non att.	NON	P1	NON	NON	P2	NON	P2
MOLAIN	02488	OUI	Non att.	NON	P1	NON	NON	P1	NON	P1
MOLLIENS-AU-BOIS	80553	NON	Atteint	NON	P2	NON	OUI	P2	NON	P1
MOLLIENS-DREUIL	80554	NON	Atteint	NON	P2	NON	NON	P2	NON	P1

*Les communes "captage prioritaire" seront considérées en priorité 1 "macropolluants" à la validation d'un plan d'actions

ANNEXE 1 : Liste des communes du Bassin Artois-Picardie appartenant aux différents zonages à compter du 1^{er} janvier 2019

Nom de la commune	Code INSEE	Solidarité territoriale	Etat physico chimique	Enjeu Baignade	Priorité macropolluants	Captage prioritaire*	Enjeu eau potable	Matières en suspension	Programme de Maintien de l'Agriculture en Zones Humides	Cours d'eau
MONCEAU-SAINT-WAAST	59406	NON	Non att.	NON	P1	NON	OUI	P1	NON	P1
MONCHAUX-SUR-ECAILLON	59407	NON	Non att.	NON	P1	NON	OUI	P1	NON	P1
MONCHAUX	59408	NON	Non att.	NON	P1	NON	NON	P2	NON	P2
MONCHEAUX-LES-FREVENT	62576	OUI	Atteint	NON	P2	NON	NON	P1	NON	P1
MONCHECOURT	59409	OUI	Non att.	NON	P1	NON	OUI	P2	NON	P2
MONCHEL-SUR-CANCHE	62577	OUI	Atteint	NON	P2	NON	NON	P1	NON	P1
MONCHIET	62578	NON	Non att.	NON	P1	NON	OUI	P1	NON	P1
MONCHY-AU-BOIS	62579	OUI	Atteint	NON	P2	NON	NON	P2	NON	P2
MONCHY-BRETON	62580	OUI	Non att.	NON	P1	NON	NON	P2	NON	P2
MONCHY-CAYEUX	62581	OUI	Atteint	NON	P2	NON	NON	P1	NON	P1
MONCHY-LAGACHE	80555	NON	Atteint	NON	P2	NON	NON	P2	NON	P2
MONCHY-LE-PREUX	62582	NON	Atteint	NON	P2	NON	OUI	P2	NON	P2
MONDICOURT	62583	OUI	Atteint	NON	P2	NON	OUI	P1	NON	P1
MONS-BOUBERT	80556	OUI	Atteint	NON	P2	NON	NON	P2	NON	P1
MONS-EN-BAROEUL	59410	NON	Non att.	NON	P1	NON	NON	P2	NON	Autres
MONS-EN-PEVELE	59411	NON	Non att.	NON	P1	NON	NON	P2	NON	Autres
MONSURES	80558	NON	Atteint	NON	P2	NON	OUI	P2	NON	P1
MONTAGNE-FAYEL	80559	OUI	Atteint	NON	P2	NON	NON	P2	NON	P1
MONTAUBAN-DE-PICARDIE	80560	OUI	Atteint	NON	P2	NON	NON	P2	NON	P1
MONTAY	59412	OUI	Non att.	NON	P1	NON	OUI	P1	NON	P1
MONT-BERNANÇON	62584	OUI	Non att.	NON	P1	NON	NON	P2	NON	P2
MONTBREHAIN	02500	OUI	Non att.	NON	P1	NON	NON	P2	NON	Autres
MONTCAVREL	62585	OUI	Atteint	NON	P2	NON	NON	P1	NON	P1
MONTDIDIER	80561	NON	Atteint	NON	P1	OUI	OUI	P2	NON	P1
MONTENESCOURT	62586	NON	Non att.	NON	P1	NON	OUI	P1	NON	P2
MONTESCOURT-LIZEROLLES	02504	OUI	Non att.	NON	P1	NON	NON	P2	NON	P2
MONTIGNY-EN-ARROUAISE	02511	OUI	Non att.	NON	P1	NON	OUI	P2	NON	P2
MONTIGNY-EN-CAMBRESIS	59413	OUI	Non att.	NON	P1	NON	OUI	P2	NON	P1
MONTIGNY-EN-GOHELLE	62587	NON	Non att.	NON	P1	NON	OUI	P2	NON	Autres
MONTIGNY-EN-OSTREVENT	59414	NON	Non att.	NON	P1	NON	OUI	P2	NON	P2
MONTIGNY-LES-JONGLEURS	80563	OUI	Atteint	NON	P2	NON	NON	P1	NON	P1
MONTIGNY-SUR-L'HALLUE	80562	NON	Atteint	NON	P2	NON	OUI	P2	NON	P1
MONTONVILLERS	80565	NON	Atteint	NON	P2	NON	NON	P2	NON	P1
MONTRECOURT	59415	NON	Non att.	NON	P1	NON	OUI	P1	NON	P1
MONTREUIL	62588	OUI	Atteint	OUI	P1	NON	OUI	P1	NON	P1
MONT-SAINT-ELOI	62589	NON	Atteint	NON	P2	NON	NON	P1	NON	P2
MONT-EN-TERNOIS	62590	OUI	Atteint	NON	P2	NON	NON	P1	NON	P1
MORBECCQUE	59416	NON	Non att.	NON	P1	NON	NON	P2	NON	P2
MORCHAIN	80568	OUI	Non att.	NON	P1	OUI	OUI	P2	NON	P2
MORCHIES	62591	OUI	Atteint	NON	P2	NON	NON	P2	NON	P2
MORCOURT	02525	NON	Non att.	NON	P1	NON	NON	P2	NON	P2
MORCOURT	80569	NON	Atteint	NON	P2	NON	NON	P2	NON	P2
MOREUIL	80570	OUI	Atteint	NON	P2	NON	NON	P2	NON	P1
MORINGHEM	62592	OUI	Non att.	NON	P1	OUI	OUI	P1	NON	P1
MORISEL	80571	NON	Atteint	NON	P2	NON	NON	P2	NON	P1
MORLANCOURT	80572	OUI	Atteint	NON	P2	NON	NON	P2	NON	P1
MORTAGNE-DU-NORD	59418	OUI	Non att.	NON	P1	NON	OUI	P2	OUI	P2
MORVAL	62593	NON	Atteint	NON	P2	NON	NON	P2	NON	P2
MORY	62594	OUI	Atteint	NON	P2	NON	NON	P2	NON	P2
MORY-MONTCRUX	60438	OUI	Atteint	NON	P2	NON	NON	P2	NON	P1
MOUCHIN	59419	NON	Non att.	NON	P1	NON	NON	P2	NON	P2

*Les communes "captage prioritaire" seront considérées en priorité 1 "macropolluants" à la validation d'un plan d'actions

Nom de la commune	Code INSEE	Solidarité territoriale	Etat physico chimique	Enjeu Balgnade	Priorité macropolluants	Captage prioritaire*	Enjeu eau potable	Matières en suspension	Programme de Maintien de l'Agriculture en Zones Humides	Cours d'eau
MOUFLERS	80574	OUI	Atteint	NON	P2	NON	OUI	P2	NON	P1
MOUFLIERES	80575	NON	Atteint	NON	P2	NON	NON	P2	NON	P1
MOULLE	62595	NON	Non att.	NON	P1	OUI	OUI	P1	OUI	P1
MOURIEZ	62596	OUI	Atteint	NON	P2	NON	NON	P1	NON	P1
MOUSTIER-EN-FAGNE	59420	NON	Non att.	NON	P1	NON	OUI	P2	OUI	P1
MOUVAUX	59421	NON	Non att.	NON	P1	NON	NON	P2	NON	Autres
MOYENCOURT	80576	OUI	Non att.	NON	P1	NON	NON	P2	NON	P2
MOYENCOURT-LES-POIX	80577	NON	Atteint	NON	P2	NON	NON	P2	NON	P1
MOYENNEVILLE	62597	NON	Atteint	NON	P2	NON	NON	P2	NON	P2
MOYENNEVILLE	80578	NON	Atteint	NON	P2	NON	NON	P2	NON	P1
MUILLE-VILLETTE	80579	OUI	Non att.	NON	P1	NON	NON	P2	NON	P2
MUNCQ-NIEURLET	62598	NON	Non att.	NON	P1	NON	NON	P1	NON	P1
NABRINGHEN	62599	NON	Non att.	NON	P2	OUI	OUI	P1	NON	P1
NAMPONT	80580	OUI	Atteint	NON	P1	NON	NON	P1	OUI	P1
NAMPS-MAISNIL	80582	NON	Atteint	NON	P2	NON	OUI	P2	NON	P1
NAMPTY	80583	NON	Atteint	NON	P2	NON	OUI	P2	NON	P1
NAOURS	80584	NON	Non att.	NON	P1	NON	OUI	P2	NON	P1
NAUROY	02539	OUI	Atteint	NON	P2	NON	NON	P2	NON	P2
NAVES	59422	OUI	Non att.	NON	P1	NON	NON	P2	NON	P2
NEDON	62600	OUI	Non att.	NON	P1	NON	NON	P1	NON	P2
NEDONCHEL	62601	OUI	Non att.	NON	P1	NON	NON	P1	NON	P2
NEMPONT-SAINT-FIRMIN	62602	OUI	Atteint	NON	P2	NON	NON	P1	OUI	P1
NESLE	80585	OUI	Non att.	NON	P1	NON	NON	P2	NON	P2
NESLES	62603	OUI	Non att.	OUI	P1	NON	NON	P1	NON	P1
NEUF-BERQUIN	59423	NON	Non att.	OUI	P1	NON	NON	P2	NON	P2
NEUFCHATEL-HARDELLOT	62604	NON	Non att.	OUI	P1	NON	NON	P2	NON	P2
NEUF-MESNIL	59424	NON	Non att.	NON	P1	NON	NON	P2	NON	P1
NEUFMOULIN	80588	NON	Non att.	NON	P1	NON	OUI	P1	NON	P1
NEUILLY-LE-DIEN	80589	OUI	Atteint	NON	P2	NON	NON	P1	NON	P1
NEUILLY-L'HOPITAL	80590	OUI	Non att.	NON	P1	NON	NON	P1	NON	P1
NEULETTE	62605	OUI	Atteint	NON	P2	NON	NON	P1	NON	P1
NEUVE-CHAPELLE	62606	NON	Non att.	NON	P1	NON	NON	P2	NON	P2
NEUVILLE-AU-BOIS	80591	OUI	Atteint	NON	P2	NON	NON	P2	NON	P1
NEUVILLE-AU-CORNET	62607	OUI	Non att.	NON	P1	NON	NON	P1	NON	P1
NEUVILLE-ROURJONVAL	62608	NON	Non att.	NON	P1	NON	NON	P2	NON	P2
NEUVILLE-EN-AVESNOIS	59425	NON	Non att.	NON	P1	NON	NON	P2	NON	P2
NEUVILLE-EN-FERRAIN	59426	NON	Non att.	NON	P1	NON	OUI	P1	NON	P1
NEUVILLE-SAINT-AMAND	02549	NON	Non att.	NON	P1	NON	NON	P2	NON	Autres
NEUVILLE-SAINT-REMY	59428	NON	Non att.	NON	P1	OUI	OUI	P2	NON	P2
NEUVILLE-SAINT-VAAST	62609	NON	Non att.	NON	P1	NON	NON	P2	NON	P1
NEUVILLE-SOUS-MONTREUIL	59429	OUI	Atteint	OUI	P1	NON	OUI	P1	NON	P2
NEUVILLE-SUR-ESCAUT	80596	OUI	Non att.	NON	P2	NON	NON	P1	NON	P1
NEUVILLETTE	62611	NON	Atteint	NON	P2	NON	NON	P2	NON	P2
NEUVILLE-VTASSE	59430	OUI	Non att.	NON	P1	OUI	OUI	P1	NON	P1
NEUVILLY	62612	NON	Non att.	NON	P1	NON	OUI	P2	NON	Autres
NEUVIREUIL	80597	NON	Atteint	NON	P2	NON	NON	P2	NON	P1
NIBAS	62614	NON	Non att.	NON	P1	NON	NON	P2	NON	P1
NIELLES-LES-ARDRES	62613	OUI	Non att.	NON	P1	OUI	OUI	P1	NON	P1
NIELLES-LES-BLEUINS	62615	NON	Non att.	NON	P1	NON	OUI	P2	NON	P1
NIELLES-LES-CALAIS	59431	NON	Non att.	NON	P1	NON	NON	P2	NON	P2
NIEPPE										

*Les communes "captage prioritaire" seront considérées en priorité 1 "macropolluants" à la validation d'un plan d'actions

ANNEXE 1 : Liste des communes du Bassin Artois-Picardie appartenant aux différents zonages à compter du 1^{er} janvier 2019

Nom de la commune	Code INSEE	Solidarité territoriale	Etat physico chimique	Baignade	Priorité macropolluants	Captage prioritaire*	Enjeu eau potable	Matières en suspension	Programme de Maintien de l'Agriculture en Zones Humides	Cours d'eau
NIERGNIES	59432	NON	Non att.	NON	P1	NON	OUI	P2	NON	P1
NIEURLET	59433	OUI	Non att.	NON	P1	NON	NON	P1	OUI	P1
NIVELLE	59434	NON	Non att.	NON	P1	NON	OUI	P2	OUI	P2
NOEUX-LES-AUXI	62616	OUI	Atteint	NON	P2	NON	NON	P1	NON	P1
NOEUX-LES-MINES	62617	NON	Non att.	NON	P1	OUI	OUI	P2	NON	P1
NOMAIN	59435	NON	Non att.	NON	P1	NON	NON	P2	NON	P2
NOORDPEENE	59436	OUI	Non att.	NON	P1	NON	OUI	P2	OUI	P1
NORDAUSQUES	62618	OUI	Non att.	NON	P1	NON	OUI	P1	NON	P1
NOREUIL	62619	OUI	Atteint	NON	P2	NON	NON	P2	NON	P2
NORRENT-FONTES	62620	OUI	Non att.	NON	P1	NON	NON	P1	NON	P2
NORTKERQUE	62621	OUI	Non att.	NON	P1	NON	NON	P2	NON	P1
NORT-LEULINGHEM	62622	OUI	Non att.	NON	P1	OUI	OUI	P1	NON	P1
NOUVELLE-EGLISE	62623	NON	Non att.	NON	P1	NON	NON	P2	NON	P1
NOUVION	80598	OUI	Non att.	OUI	P1	NON	OUI	P2	NON	P1
NOYELLES-EN-CHAUSSEE	80599	OUI	Non att.	NON	P1	NON	OUI	P2	NON	P1
NOYELLES-GODAULT	62624	NON	Non att.	NON	P1	NON	OUI	P2	NON	P1
NOYELLES-LES-HUMIERES	62625	OUI	Atteint	NON	P2	NON	NON	P2	NON	Autres
NOYELLES-LES-SECLIN	59437	NON	Non att.	NON	P1	NON	NON	P1	NON	P1
NOYELLES-LES-VERMELLES	62626	NON	Non att.	NON	P1	OUI	OUI	P2	NON	Autres
NOYELLES-SOUS-BELDONNE	62627	NON	Atteint	NON	P2	OUI	OUI	P2	NON	P1
NOYELLES-SOUS-LENS	62628	NON	Non att.	NON	P2	NON	OUI	P2	NON	P2
NOYELLES-SUR-ESCAUT	59438	NON	Non att.	NON	P1	NON	OUI	P2	NON	Autres
NOYELLES-SUR-MER	80600	OUI	Non att.	OUI	P1	NON	NON	P2	OUI	P1
NOYELLES-SUR-SAMBRE	59439	NON	Non att.	NON	P1	NON	OUI	P2	OUI	P1
NOYELLE	62629	NON	Atteint	NON	P2	NON	OUI	P1	NON	P1
NOYELLE-VION	62630	NON	Atteint	NON	P2	NON	NON	P1	NON	P2
NUNCG-HAUTCOTE	62631	OUI	Atteint	NON	P2	NON	NON	P1	NON	P2
NURLU	80601	OUI	Non att.	NON	P1	NON	NON	P2	NON	P1
OBIES	59441	NON	Non att.	NON	P1	NON	NON	P2	NON	P2
OBLINGHEM	62632	OUI	Non att.	NON	P1	NON	NON	P2	NON	P1
OBRECHIES	59442	NON	Atteint	NON	P2	NON	OUI	P1	NON	P2
OCCHOCHES	80602	OUI	Atteint	NON	P2	NON	OUI	P1	NON	P1
OCHANCOURT	80603	NON	Atteint	NON	P2	NON	NON	P1	NON	P1
OCHTEZELE	59443	NON	Non att.	NON	P2	NON	OUI	P2	NON	P1
O-DE-SELLE	80485	NON	Non att.	NON	P2	NON	OUI	P2	NON	P1
ODOMEZ	59444	OUI	Non att.	NON	P1	NON	NON	P2	OUI	P2
OEUF-EN-TERNOIS	62633	OUI	Atteint	NON	P2	NON	NON	P1	NON	P1
OFFEKERQUE	62634	NON	Non att.	NON	P1	NON	NON	P2	NON	P2
OFFIN	62635	OUI	Atteint	NON	P2	NON	NON	P1	NON	P1
OFFOY	80605	NON	Non att.	NON	P2	NON	NON	P2	NON	P1
OFFOY	60472	OUI	Atteint	NON	P2	NON	NON	P2	NON	P2
OFFRETHUN	62636	NON	Non att.	NON	P1	NON	NON	P1	NON	P1
OGNOLLES	60474	NON	Non att.	NON	P1	NON	NON	P2	NON	P2
OCHAIN	59445	OUI	Non att.	NON	P1	NON	OUI	P2	OUI	P1
OIGNIES	62637	NON	Non att.	NON	P1	NON	NON	P2	NON	Autres
OISEMONT	80606	OUI	Atteint	NON	P2	NON	NON	P2	NON	P1
OISSY	80607	NON	Atteint	NON	P2	NON	NON	P2	NON	P1
OISSY	02569	OUI	Non att.	NON	P1	NON	OUI	P2	NON	P2
OISY	59446	NON	Non att.	NON	P1	NON	OUI	P2	NON	P2
OISY-LE-VERGER	62638	OUI	Atteint	NON	P2	NON	OUI	P2	NON	P2

* Les communes "captage prioritaire" seront considérées en priorité 1 "macropolluants" à la validation d'un plan d'actions

Nom de la commune	Code INSEE	Solidarité territoriale	Etat physico chimique	Enjeu Baignade	Priorité macropolluants	Captage prioritaire*	Enjeu eau potable	Matières en suspension	Programme de Maintien de l'Agriculture en Zones Humides	Cours d'eau
OLLEZY	02570	OUI	Non att.	NON	P1	NON	NON	P2	NON	P2
OMISSY	02571	NON	Non att.	NON	P1	NON	NON	P2	NON	P2
ONEUX	80609	OUI	Non att.	NON	P1	NON	OUI	P1	NON	P1
ONNAING	59447	NON	Non att.	NON	P1	NON	OUI	P1	NON	P1
OOST-CAPPEL	59448	OUI	Non att.	NON	P1	NON	OUI	P2	NON	P1
OPPY	62639	NON	Non att.	NON	P1	NON	OUI	P2	NON	Autres
ORCHIES	59449	NON	Non att.	NON	P1	NON	NON	P2	NON	P2
ORESMAUX	80611	NON	Atteint	NON	P2	NON	OUI	P2	NON	P1
ORS	59450	OUI	Non att.	NON	P1	NON	OUI	P2	OUI	P1
ORSIVAL	59451	NON	Non att.	NON	P1	NON	NON	P1	NON	P1
ORVILLE	62640	OUI	Atteint	NON	P2	NON	NON	P1	NON	P1
OSTREVILLE	62641	OUI	Non att.	NON	P1	NON	NON	P1	NON	P1
OSTRICOURT	59452	NON	Non att.	NON	P1	NON	NON	P2	NON	Autres
OUDEZEELE	59453	NON	Non att.	NON	P1	NON	OUI	P2	NON	P1
OUDEZEELE	60485	OUI	Atteint	NON	P2	NON	OUI	P2	NON	P1
OURSSEL-MAISON	62642	OUI	Non att.	NON	P1	NON	NON	P2	NON	P2
OUTREAU	62643	NON	Non att.	OUI	P1	NON	NON	P1	NON	P1
OUTREBOIS	80614	OUI	Atteint	NON	P2	NON	NON	P1	NON	P1
OUVE-WIRQUIN	62644	OUI	Atteint	NON	P1	OUI	OUI	P1	NON	P1
OVIERS-LA-BOISSELLE	80615	OUI	Atteint	NON	P2	NON	NON	P2	NON	P1
OXELAERE	59454	NON	Non att.	NON	P1	NON	OUI	P2	NON	P1
OYE-PLAGE	62645	NON	Non att.	NON	P1	NON	NON	P2	NON	P1
PAILLART	60486	OUI	Atteint	NON	P2	NON	OUI	P2	NON	P1
PAILLENCOURT	59455	NON	Non att.	NON	P1	NON	OUI	P2	NON	P2
PALLUEL	62646	OUI	Atteint	NON	P2	NON	OUI	P2	NON	P2
PAPLEUX	02584	OUI	Non att.	NON	P1	NON	OUI	P2	NON	P1
PARENTY	62648	OUI	Atteint	NON	P2	NON	NON	P1	NON	P1
PARGNY	80616	OUI	Non att.	NON	P1	NON	OUI	P2	NON	P2
PARVILLERS-LE-QUESNOY	80617	OUI	Non att.	NON	P1	NON	OUI	P2	NON	P1
PAS-EN-ARTOIS	62649	OUI	Atteint	NON	P2	NON	NON	P1	NON	P1
PECQUENCOURT	59456	NON	Non att.	NON	P1	NON	OUI	P2	NON	P2
PELVES	62650	NON	Atteint	NON	P2	NON	OUI	P2	NON	P2
PENDE	80618	OUI	Atteint	OUI	P1	NON	NON	P2	OUI	P1
PENIN	62651	OUI	Non att.	NON	P1	NON	NON	P1	NON	P2
PERENCHIES	59457	NON	Non att.	NON	P1	NON	NON	P2	NON	P2
PERNES	62652	OUI	Non att.	NON	P1	NON	NON	P1	NON	P2
PERNES-LES-BOULOGNE	62653	NON	Non att.	NON	P1	NON	NON	P1	NON	P1
PERNOIS	80619	NON	Atteint	NON	P2	NON	NON	P2	NON	P1
PERONNE	80620	OUI	Non att.	NON	P1	NON	NON	P2	NON	P2
PERONNE-EN-MELANTOIS	59458	NON	Non att.	NON	P1	NON	NON	P2	NON	Autres
PETITE-FORET	59459	NON	Non att.	NON	P1	NON	OUI	P2	NON	P2
PETIT-FAYT	59461	NON	Non att.	NON	P1	NON	OUI	P2	OUI	P1
PEUPLINGUES	62654	NON	Non att.	NON	P1	NON	OUI	P2	NON	P1
PHALEMPIN	59462	NON	Non att.	NON	P1	NON	OUI	P2	NON	Autres
PICQUIGNY	80622	OUI	Atteint	NON	P1	NON	OUI	P2	OUI	P1
PIENNES-ONVILLERS	80623	OUI	Atteint	NON	P2	NON	OUI	P2	OUI	Autres
PIEREGOT	80624	NON	Atteint	NON	P2	NON	OUI	P2	NON	P1
PIEREMONT	62655	OUI	Atteint	NON	P2	NON	OUI	P2	NON	P1
PIHEM	62656	NON	Non att.	NON	P1	OUI	OUI	P1	NON	P2
PHEN-LES-GUINES	62657	NON	Non att.	NON	P1	NON	OUI	P2	NON	P1
PISSY	80626	NON	Atteint	NON	P2	NON	OUI	P2	NON	P1

*Les communes "captage prioritaire" seront considérées en priorité 1 "macropolluants" à la validation d'un plan d'actions

ANNEXE 1 : Liste des communes du Bassin Artois-Picardie appartenant aux différents zonages à compter du 1^{er} janvier 2019

Nom de la commune	Code INSEE	Solidarité territoriale	Etat physico chimique	Enjeu Baignade	Priorité macropolluants	Captage prioritaire*	Enjeu eau potable	Matières en suspension	Programme de Maintien de l'Agriculture en Zones Humides	Cours d'eau
PITGAM	59463	NON	Non att.	NON	P1	NON	NON	P2	NON	P2
PITTHON	02604	NON	Non att.	NON	P1	NON	NON	P2	NON	P2
PITTEFAUX	62658	NON	Non att.	NON	P1	NON	NON	P1	NON	P1
PLACHY-BUYON	80627	NON	Atteint	NON	P2	NON	OUI	P2	NON	P1
PLAINVILLE	60496	OUI	Atteint	NON	P2	NON	NON	P2	NON	P1
PLANQUES	62659	OUI	Atteint	NON	P2	NON	NON	P1	NON	P1
PLOUVAIN	62660	NON	Non att.	NON	P1	NON	NON	P2	NON	P2
POEUILLY	80629	OUI	Atteint	NON	P2	NON	NON	P2	NON	P2
POIX-DE-PICARDIE	80630	OUI	Atteint	NON	P2	NON	OUI	P2	NON	P1
POIX-DU-NORD	59464	OUI	Non att.	NON	P1	NON	OUI	P2	NON	P1
POLINGOVE	62662	NON	Non att.	NON	P1	NON	NON	P1	NON	P1
POMMERA	62663	OUI	Atteint	NON	P2	NON	OUI	P1	NON	P1
POMMEREUIL	59465	OUI	Non att.	NON	P1	NON	OUI	P1	NON	P1
POMMIER	62664	OUI	Atteint	NON	P2	NON	OUI	P1	NON	P2
PONCHES-ESTRIVAL	80631	OUI	Atteint	NON	P2	NON	NON	P1	NON	P1
PONT-A-MARCQ	59466	NON	Non att.	NON	P1	NON	NON	P2	NON	Autres
PONT-A-VENDIN	62666	NON	Non att.	NON	P1	OUI	OUI	P2	NON	Autres
PONT-DE-METZ	80632	NON	Atteint	NON	P2	NON	OUI	P2	NON	P1
PONTHOILE	80633	OUI	Non att.	NON	P1	NON	NON	P2	OUI	P1
PONT-NOYELLES	80634	NON	Atteint	NON	P2	NON	OUI	P2	NON	P1
PONT-REMY	80635	OUI	Atteint	NON	P2	NON	OUI	P2	OUI	P1
PONTRU	02614	OUI	Atteint	NON	P2	NON	NON	P2	NON	P2
PONTRUET	02615	NON	Atteint	NON	P2	NON	NON	P2	NON	P2
PONT-SUR-SAMBRE	59467	NON	Non att.	NON	P1	NON	OUI	P2	OUI	P1
PORT-LE-GRAND	80637	OUI	Atteint	OUI	P1	NON	NON	P2	OUI	P1
POTELLE	59468	NON	Non att.	NON	P1	NON	NON	P1	NON	P1
POTTE	80638	OUI	Non att.	NON	P1	OUI	OUI	P2	NON	P2
POULAINVILLE	80639	NON	Atteint	NON	P2	NON	NON	P2	NON	P1
POZIERES	80640	OUI	Atteint	NON	P2	NON	NON	P2	NON	P1
PRADELLES	59469	NON	Non att.	NON	P1	NON	NON	P2	NON	P2
PREDEFIN	62668	OUI	Atteint	NON	P1	OUI	OUI	P2	NON	P1
PREMESQUES	59470	NON	Non att.	NON	P1	NON	NON	P2	NON	P2
PREMONT	02618	OUI	Non att.	NON	P1	NON	NON	P2	NON	Autres
PRESEAU	59471	NON	Non att.	NON	P1	NON	NON	P1	NON	P1
PRESSY	62669	OUI	Non att.	NON	P1	NON	NON	P1	NON	P2
PREURES	62670	OUI	Atteint	NON	P2	NON	OUI	P1	NON	P1
PREUX-AU-BOIS	59472	OUI	Non att.	NON	P1	NON	OUI	P1	NON	P1
PREUX-AU-SART	59473	NON	Non att.	NON	P1	NON	NON	P2	NON	P1
PRISCHES	59474	OUI	Non att.	NON	P1	NON	NON	P2	NON	P2
PRONVILLE-EN-ARTOIS	62671	OUI	Atteint	NON	P2	NON	NON	P2	NON	P2
PROUVILLE	80642	OUI	Atteint	NON	P2	NON	NON	P1	NON	P1
PROUVY	59475	NON	Non att.	NON	P1	NON	OUI	P2	NON	P1
PROUZEL	80643	NON	Atteint	NON	P2	NON	OUI	P2	NON	P1
PROVILLE	59476	NON	Non att.	NON	P1	OUI	OUI	P2	NON	P1
PROVIN	59477	NON	Non att.	NON	P1	OUI	OUI	P2	NON	Autres
PROYART	80644	OUI	Atteint	NON	P2	NON	NON	P2	NON	P2
PUCHEVILLERS	80645	OUI	Atteint	NON	P2	NON	NON	P1	NON	P1
PUISIEUX	62672	OUI	Atteint	NON	P1	OUI	OUI	P2	NON	P1
PUITS-LA-VALLÉE	60518	OUI	Atteint	NON	P1	OUI	OUI	P2	NON	P1
PUNCHY	80646	OUI	Non att.	NON	P1	NON	NON	P2	NON	P2
PUZEUX	80647	OUI	Non att.	NON	P1	NON	OUI	P2	NON	P2

*Les communes "captage prioritaire" seront considérées en priorité 1 "macropolluants" à la validation d'un plan d'actions

Norm de la commune	Code INSEE	Solidarité territoriale	Etat physico chimique	Enjeu Baignade	Priorité macropolluants	Captage prioritaire*	Enjeu eau potable	Matières en suspension	Programme de Maintien de l'Agriculture en Zones Humides	Cours d'eau
PYS	80648	OUI	Atteint	NON	P2	NON	OUI	P2	NON	P1
QUAEDYPRE	59478	NON	Non att.	NON	P1	NON	NON	P2	NON	P2
QUAROUBLE	59479	NON	Non att.	NON	P1	NON	OUI	P2	OUI	P2
QUEANT	62673	OUI	Atteint	NON	P2	NON	NON	P2	NON	P2
QUELMES	62674	NON	Non att.	NON	P1	NON	OUI	P1	NON	P1
QUEND	80649	OUI	Atteint	NON	P1	NON	NON	P1	OUI	P1
QUERCAMPS	62675	NON	Non att.	NON	P1	NON	OUI	P1	NON	P1
QUERENAING	59480	NON	Non att.	NON	P1	NON	OUI	P2	NON	P2
QUERNES	62676	OUI	Non att.	NON	P1	NON	OUI	P1	NON	P1
QUERRIEU	80650	NON	Atteint	NON	P2	NON	OUI	P2	NON	P1
QUESNOY-LE-MONTANT	80654	NON	Atteint	NON	P2	NON	NON	P2	NON	P1
QUESNOY-SUR-AIRAINES	80655	NON	Atteint	NON	P2	NON	NON	P2	NON	P1
QUESNOY-SUR-DEULE	59482	NON	Non att.	NON	P1	NON	NON	P2	NON	P2
QUESQUES	62678	OUI	Non att.	NON	P1	OUI	OUI	P1	NON	P1
QUESTRECQUES	62679	OUI	Non att.	NON	P1	OUI	OUI	P1	NON	P1
QUEVAUVILLERS	80656	NON	Atteint	NON	P2	NON	NON	P2	NON	P1
QUIERY-LA-MOTTE	62680	NON	Non att.	NON	P1	OUI	OUI	P2	NON	Autres
QUIESTEDE	62681	NON	Non att.	NON	P1	OUI	OUI	P1	NON	P2
QUIEVELON	59483	NON	Non att.	NON	P1	OUI	OUI	P1	NON	P1
QUIEVRECHAIN	59484	NON	Non att.	NON	P1	NON	OUI	P2	NON	P2
QUIEVY	59485	NON	Non att.	NON	P1	NON	NON	P2	NON	P2
QUILEN	62682	OUI	Atteint	NON	P2	NON	NON	P1	NON	P1
QUIRY-LE-SEC	80657	NON	Atteint	NON	P2	NON	NON	P2	NON	P1
QUIVIERES	80658	OUI	Non att.	NON	P1	NON	NON	P2	NON	P2
QUOEUX-HAUT-MAINIL	62683	OUI	Atteint	NON	P2	NON	NON	P1	NON	P1
RACHES	59486	NON	Non att.	NON	P1	NON	NON	P2	OUI	P2
RACQUINGHEM	62684	OUI	Non att.	NON	P1	NON	NON	P2	NON	P2
RADINGHEM	62685	OUI	Atteint	NON	P1	OUI	OUI	P1	NON	P1
RADINGHEM-EN-WEPPE	59487	NON	Non att.	NON	P1	NON	NON	P2	NON	P2
RAILLENCOURT-SAINTE-OLLE	59488	NON	Non att.	NON	P1	NON	OUI	P2	NON	P2
RAIMBEAUCOURT	80659	NON	Non att.	NON	P1	NON	NON	P2	NON	P2
RAINCHEVAL	80659	OUI	Atteint	NON	P2	NON	NON	P1	NON	P1
RAINNEVILLE	80661	NON	Atteint	NON	P2	NON	NON	P2	NON	P1
RAINSARS	59490	OUI	Non att.	NON	P1	NON	OUI	P2	OUI	P1
RAISMES	59491	NON	Non att.	NON	P1	NON	OUI	P2	NON	P2
RAMECOURT	62686	OUI	Non att.	NON	P1	NON	NON	P1	NON	P1
RAMICOURT	02635	OUI	Non att.	NON	P1	NON	NON	P2	NON	Autres
RAMILLIES	59492	NON	Non att.	NON	P1	NON	NON	P2	NON	P2
RAMOUSIES	59493	OUI	Atteint	NON	P2	NON	OUI	P2	OUI	P1
RANCOURT	80664	OUI	Atteint	NON	P2	NON	NON	P2	NON	P2
RANG-DU-FLIERS	62688	NON	Atteint	NON	P2	NON	OUI	P1	NON	P1
RANSART	62689	NON	Atteint	NON	P2	NON	NON	P1	NON	P2
RAUCOURT-AU-BOIS	59494	NON	Atteint	NON	P2	NON	OUI	P1	NON	P1
RAYE-SUR-AUTHIE	62690	OUI	Atteint	NON	P2	NON	NON	P1	NON	P1
REBERGUES	62692	OUI	Atteint	NON	P2	NON	NON	P1	NON	P1
REBERGUES-RANCHICOURT	62693	NON	Non att.	NON	P1	NON	OUI	P2	NON	P2
REBREUVE-SUR-CANCHE	62694	OUI	Atteint	NON	P2	NON	NON	P1	NON	P1
REBREUVETTE	62695	OUI	Atteint	NON	P2	NON	NON	P1	NON	P1
RECLINGHEM	62696	OUI	Non att.	NON	P1	OUI	OUI	P1	NON	P1
RECOURT	62697	NON	Atteint	NON	P2	NON	NON	P2	NON	P2
RECQUES-SUR-COURSE	62698	NON	Atteint	NON	P2	NON	NON	P1	NON	P1

AA
A

* Les communes "captage prioritaire" seront considérées en priorité 1 "macropolluants" à la validation d'un plan d'actions

ANNEXE 1 : Liste des communes du Bassin Artois-Picardie appartenant aux différents zonages à compter du 1^{er} janvier 2019

Nom de la commune	Code INSEE	Solidarité territoriale	Etat physico chimique	Enjeu Baignade	Priorité macropolluants	Captage prioritaire*	Enjeu eau potable	Matières en suspension	Programme de Maintien de l'Agriculture en Zones Humides	Cours d'eau
RECQUES-SUR-HEM	62699	NON	Non att.	NON	P1	NON	NON	P1	NON	P1
RECQUIGNIES	59495	NON	Non att.	NON	P1	NON	OUI	P2	NON	P1
REGNAUVILLE	62700	OUI	Atteint	NON	P2	NON	NON	P1	NON	P1
REGNIERE-ECLUSE	80665	OUI	Non att.	NON	P1	NON	NON	P2	OUI	P1
REJET-DE-BEAULIEU	59496	OUI	Non att.	NON	P1	OUI	OUI	P2	NON	P1
RELY	62701	NON	Non att.	NON	P1	NON	NON	P1	NON	P2
REMAISNIL	80666	OUI	Atteint	NON	P2	NON	NON	P1	NON	P1
REMAUCOURT	02637	NON	Non att.	NON	P1	NON	NON	P2	NON	P2
REMAUGIES	80667	OUI	Atteint	NON	P2	NON	OUI	P2	NON	P1
REMIENCOURT	80668	NON	Atteint	NON	P2	NON	NON	P2	NON	P1
REMILLY-WIRQUIN	62702	OUI	Non att.	NON	P1	OUI	OUI	P1	NON	P1
REMY	62703	NON	Atteint	NON	P2	NON	OUI	P2	NON	P2
RENESECURE	59497	NON	Non att.	NON	P1	NON	NON	P1	NON	P2
RENTY	62704	OUI	Atteint	NON	P1	OUI	OUI	P1	NON	P1
RETHONVILLERS	80669	OUI	Non att.	NON	P1	NON	NON	P2	NON	P2
RETY	62705	OUI	Non att.	NON	P1	NON	NON	P1	NON	P1
REUMONT	59498	OUI	Non att.	NON	P1	OUI	OUI	P2	NON	P2
REVELLES	80670	NON	Atteint	NON	P2	NON	OUI	P2	NON	P1
REXPOEDE	59499	OUI	Non att.	NON	P1	NON	OUI	P2	NON	P1
RIBEAUCOURT	80671	OUI	Atteint	NON	P2	NON	NON	P2	NON	P1
RIBEAUVILLE	02647	OUI	Non att.	NON	P1	NON	OUI	P2	NON	P1
RIBECOURT-LA-TOUR	59500	NON	Non att.	NON	P1	NON	OUI	P2	NON	P1
RIBEMONT-SUR-ANCRE	80672	NON	Atteint	NON	P2	NON	NON	P2	NON	P1
RICHEBOURG	62706	NON	Non att.	NON	P1	NON	NON	P2	NON	P2
RIENCOURT	80673	NON	Atteint	NON	P2	NON	NON	P2	NON	P1
RIENCOURT-LES-BAPAUME	62708	NON	Atteint	NON	P2	NON	NON	P2	NON	P2
RIENCOURT-LES-CAGNICOURT	62709	NON	Atteint	NON	P2	NON	NON	P2	NON	P2
RIELAY	59501	OUI	Non att.	NON	P1	NON	OUI	P2	OUI	P2
RIEUX-EN-CAMBRESIS	59502	NON	Non att.	NON	P1	NON	OUI	P2	NON	P2
RIMBOVAL	62710	OUI	Atteint	NON	P2	NON	NON	P1	NON	P1
RINXENT	62711	NON	Non att.	NON	P1	NON	NON	P1	NON	P1
RIVERY	80674	NON	Atteint	NON	P2	NON	NON	P2	OUI	P1
RIVIERE	62712	NON	Non att.	NON	P1	NON	OUI	P1	NON	P2
ROBECQ	62713	NON	Non att.	NON	P1	NON	NON	P1	NON	P2
ROBERSART	59503	NON	Non att.	NON	P1	OUI	OUI	P1	NON	P1
ROCLINCOURT	62714	NON	Non att.	NON	P1	NON	NON	P1	NON	P2
ROCQUEMONT	60544	OUI	Atteint	NON	P2	NON	NON	P2	NON	P1
ROCQUIGNY	62715	OUI	Non att.	NON	P1	NON	NON	P2	NON	P2
ROCQUIGNY	02650	OUI	Non att.	NON	P1	NON	OUI	P2	NON	P1
RODELINGHEM	62716	NON	Non att.	NON	P1	NON	OUI	P2	NON	P1
ROELLECOURT	62717	OUI	Non att.	NON	P1	NON	NON	P1	NON	P1
ROEULX	59504	NON	Non att.	NON	P1	NON	OUI	P2	NON	P1
ROEUX	62718	NON	Non att.	NON	P1	NON	NON	P2	NON	P2
ROGY	80675	NON	Atteint	NON	P2	NON	NON	P2	NON	P1
ROILOSE	80676	OUI	Non att.	NON	P1	NON	NON	P2	NON	P1
ROISEL	80677	OUI	Atteint	NON	P2	NON	NON	P1	NON	P2
ROLLANCOURT	62719	OUI	Atteint	NON	P2	NON	NON	P1	NON	P1
ROLLOT	80678	OUI	Atteint	NON	P2	NON	NON	P1	NON	P1
ROMBES-ET-MARCHIPONT	59505	NON	Non att.	NON	P1	NON	OUI	P2	NON	P1
ROMBLY	62720	NON	Non att.	NON	P1	NON	OUI	P1	NON	P2
ROMERIES	59506	NON	Non att.	NON	P1	OUI	OUI	P1	NON	P1

*Les communes "captage prioritaire" seront considérées en priorité 1 "macropolluants" à la validation d'un plan d'actions

Norm de la commune	Code INSEE	Solidarité territoriale	Etat physico chimique	Enjeu Baignade	Priorité macropolluants	Captage prioritaire*	Enjeu eau potable	Matières en suspension	Programme de Maintien de l'Agriculture en Zones Humides	Cours d'eau
ROMESCAMPES	60545	OUI	Atteint	NON	P2	NON	OUI	P2	NON	P1
RONCHIN	59507	NON att.	NON att.	NON	P1	NON	NON	P2	NON	Autres
RONCQ	59508	NON	Non att.	NON	P1	NON	NON	P2	NON	Autres
RONSSOY	80679	OUI	Non att.	NON	P1	NON	NON	P1	NON	P2
ROOST-WARENDIN	59509	NON	Non att.	NON	P1	NON	NON	P2	NON	P2
ROQUETOIRE	62721	NON att.	Non att.	NON	P1	OUI	OUI	P1	NON	P2
ROSIERES-EN-SANTERRE	80680	OUI	Atteint	NON	P1	OUI	OUI	P2	NON	P1
ROSULT	59511	NON	Non att.	NON	P1	NON	NON	P2	NON	P2
ROUBAIX	59512	NON	Non att.	NON	P1	NON	NON	P2	NON	Autres
ROUCOURT	59513	NON	Non att.	NON	P1	NON	OUI	P2	NON	P2
ROUGEFAY	62722	OUI	Atteint	NON	P2	NON	NON	P1	NON	P1
ROUPY	02658	NON	Non att.	NON	P1	NON	NON	P2	NON	P2
ROUSIES	59514	NON	Non att.	NON	P2	OUI	OUI	P1	NON	P1
ROUSSENT	62723	OUI	Atteint	NON	P2	NON	OUI	P1	OUI	P1
ROUVIGNIES	59515	NON	Non att.	NON	P1	NON	OUI	P2	NON	P1
ROUVREL	80681	NON	Atteint	NON	P2	NON	NON	P2	NON	P1
ROUVROY	02659	NON	Non att.	NON	P1	NON	OUI	P2	NON	P2
ROUVROY	62724	NON	Non att.	NON	P1	NON	OUI	P2	NON	Autres
ROUVROY-EN-SANTERRE	80682	OUI	Non att.	NON	P1	NON	OUI	P2	NON	P2
ROUVROY-LES-MERLES	60555	OUI	Atteint	NON	P2	NON	NON	P2	NON	P1
ROUY-LE-GRAND	80683	NON	Non att.	NON	P1	NON	NON	P2	NON	P2
ROUY-LE-PETIT	80684	OUI	Non att.	NON	P1	NON	NON	P2	NON	P2
ROYAUCOURT	60556	NON	Atteint	NON	P1	NON	NON	P2	NON	P1
ROYE	80685	NON	Atteint	NON	P1	OUI	OUI	P2	NON	P1
ROYON	62725	OUI	Non att.	NON	P2	NON	NON	P1	NON	P1
RUBEMPRE	80686	NON	Non att.	NON	P1	NON	NON	P2	NON	P1
RUBESCOURT	80687	OUI	Atteint	NON	P1	OUI	OUI	P2	NON	P1
RUBROUCK	59516	NON	Non att.	NON	P1	NON	OUI	P2	NON	P1
RUE	80688	OUI	Non att.	OUI	P1	NON	NON	P2	OUI	P1
RUESNES	59518	NON	Non att.	NON	P1	NON	OUI	P1	NON	P1
RUISSEAUVILLE	62726	OUI	Atteint	NON	P1	OUI	OUI	P1	NON	P1
RUITZ	62727	NON	Non att.	NON	P1	NON	OUI	P2	NON	P2
RUMAUCOURT	62728	NON	Atteint	NON	P2	NON	OUI	P2	NON	P2
RUMEGIES	59519	NON	Non att.	NON	P1	NON	NON	P2	NON	P2
RUMIGNY	80690	NON	Atteint	NON	P2	NON	OUI	P2	NON	P1
RUMILLY	62729	OUI	Atteint	NON	P2	NON	NON	P1	NON	P1
RUMILLY-EN-CAMBRESIS	59520	OUI	Non att.	NON	P1	NON	OUI	P2	NON	P1
RUMINGHEM	62730	OUI	Non att.	NON	P1	NON	NON	P2	NON	P1
RUYAUCOURT	62731	OUI	Non att.	NON	P1	NON	NON	P2	NON	P1
SACHIN	62732	OUI	Non att.	NON	P1	NON	NON	P1	NON	P2
SAIGNEVILLE	80691	NON	Atteint	NON	P2	NON	NON	P1	OUI	P1
SAILLY-AU-BOIS	62733	OUI	Atteint	NON	P2	NON	NON	P1	NON	P1
SAILLY-EN-OSTREVENT	62734	NON	Atteint	NON	P2	NON	OUI	P2	NON	P2
SAILLY-FLIBEAUCOURT	80692	OUI	Non att.	OUI	P1	NON	OUI	P2	NON	P1
SAILLY-LABOURE	62735	NON	Non att.	NON	P1	OUI	OUI	P2	NON	P2
SAILLY-LAURETTE	80693	NON	Atteint	NON	P2	NON	NON	P2	NON	P2
SAILLY-LE-SEC	80694	OUI	Atteint	NON	P2	NON	NON	P2	NON	P1
SAILLY-LEZ-CAMBRAI	59521	NON	Non att.	NON	P1	NON	NON	P2	NON	P2
SAILLY-LEZ-LANNOY	59522	NON	Non att.	NON	P1	NON	NON	P2	NON	Autres
SAILLY-SAILLISEL	80695	OUI	Atteint	NON	P2	NON	NON	P2	NON	P2
SAILLY-SUR-LA-LYS	62736	NON	Non att.	NON	P1	NON	NON	P2	NON	P2

* Les communes "captage prioritaire" seront considérées en priorité 1 "macropolluants" à la validation d'un plan d'actions

ANNEXE 1 : Liste des communes du Bassin Artois-Picardie appartenant aux différents zonages à compter du 1^{er} janvier 2019

Nom de la commune	Code INSEE	Solidarité territoriale	Etat physico chimique	Enjeu Baignade	Priorité macropolluants	Captage prioritaire*	Enjeu eau potable	Matières en suspension	Programme de Maintien de l'Agriculture en Zones Humides	Cours d'eau
SAINGHIN-EN-MELANTOIS	59523	NON	Non att.	NON	P1	NON	NON	P2	NON	Autres
SAINGHIN-EN-WEPPES	59524	NON	Non att.	NON	P1	OUI	OUI	P2	NON	Autres
SAINS-DU-NORD	59525	OUI	Non att.	NON	P1	NON	OUI	P2	OUI	P1
SAINS-EN-AMENOIS	80696	NON	Atteint	NON	P2	NON	OUI	P2	NON	P1
SAINS-EN-GOHELLE	62737	NON	Non att.	NON	P1	OUI	OUI	P2	NON	P1
SAINS-LES-FRESSIN	62738	OUI	Atteint	OUI	P1	NON	NON	P1	NON	P1
SAINS-LES-MARQUION	62739	NON	Atteint	NON	P2	NON	NON	P2	NON	P2
SAINS-LES-PERNES	62740	OUI	Non att.	NON	P1	NON	NON	P1	NON	P1
SAINS-MORAINVILLERS	60564	NON	Atteint	NON	P2	NON	NON	P2	NON	P1
SAIN-ACHEUL	80697	OUI	Atteint	NON	P2	NON	NON	P1	NON	P1
SAIN-AMAND	62741	NON	Atteint	NON	P2	NON	NON	P1	NON	P1
SAIN-AMAND-LES-EAUX	59526	NON	Non att.	NON	P1	NON	OUI	P2	OUI	P2
SAIN-ANDRE-FARVILLERS	60565	OUI	Atteint	NON	P1	OUI	OUI	P2	NON	P1
SAIN-ANDRE-LEZ-LILLE	59527	NON	Non att.	NON	P1	NON	OUI	P2	NON	Autres
SAIN-AUBERT	59528	OUI	Non att.	NON	P1	NON	OUI	P2	NON	P2
SAIN-AUBIN	59529	NON	Non att.	NON	P1	NON	OUI	P1	NON	P1
SAIN-AUBIN	62742	NON	Atteint	NON	P2	NON	OUI	P2	NON	P1
SAIN-AUBIN-MONTENOY	80698	NON	Atteint	NON	P2	NON	NON	P2	NON	P1
SAIN-AUGUSTIN	62691	NON	Non att.	NON	P1	OUI	OUI	P1	NON	P1
SAIN-AYBERT	59530	NON	Non att.	NON	P1	NON	NON	P2	OUI	P2
SAIN-BENIN	59531	OUI	Non att.	NON	P1	OUI	OUI	P1	NON	P1
SAIN-BLIMONT	80700	OUI	Atteint	NON	P2	NON	NON	P2	NON	P1
SAIN-CHRIST-BRIOST	80701	OUI	Non att.	NON	P1	NON	NON	P2	NON	P2
SAIN-DENOEUX	62745	OUI	Atteint	NON	P2	NON	NON	P1	NON	P1
SAIN-AUSTREBETHIE	62743	OUI	Atteint	OUI	P1	NON	NON	P1	NON	P1
SAINTE-CATHERINE	62744	NON	Non att.	NON	P1	NON	NON	P1	NON	P2
SAINTE-EUSOYE	60573	OUI	Atteint	NON	P1	OUI	OUI	P2	NON	P1
SAINTE-MARIE-CAPPEL	59536	NON	Non att.	NON	P1	NON	OUI	P2	NON	P1
SAINTE-MARIE-KERQUE	62756	OUI	Non att.	NON	P1	NON	NON	P2	NON	P1
SAINTE-SEGREE	80719	NON	Atteint	NON	P2	NON	OUI	P2	NON	P1
SAIN-ETIENNE-AU-MONT	62746	NON	Non att.	OUI	P1	NON	OUI	P1	NON	P1
SAIN-FLORES	62747	NON	Non att.	NON	P1	NON	NON	P2	NON	P2
SAIN-FOLQUIN	62748	NON	Non att.	NON	P1	NON	NON	P2	NON	P1
SAIN-FUSCIEN	80702	NON	Atteint	NON	P1	OUI	OUI	P2	NON	P1
SAIN-GEORGES	62749	OUI	Atteint	OUI	P1	NON	NON	P1	NON	P1
SAIN-GEORGES-SUR-L'AA	59532	OUI	Non att.	NON	P1	NON	NON	P2	NON	P1
SAIN-GRATIEN	80704	NON	Atteint	NON	P2	NON	OUI	P2	NON	P1
SAIN-HILAIRE-COTTES	62750	OUI	Non att.	NON	P1	NON	OUI	P1	NON	P2
SAIN-HILAIRE-LEZ-CAMBRAI	59533	NON	Non att.	NON	P1	NON	NON	P2	NON	P2
SAIN-HILAIRE-SUR-HELPE	59534	OUI	Non att.	NON	P1	NON	OUI	P2	OUI	P1
SAIN-INGLEVERT	62751	NON	Non att.	NON	P1	NON	OUI	P1	NON	P1
SAIN-JANS-CAPPEL	59535	NON	Non att.	NON	P1	NON	NON	P2	NON	P2
SAIN-JOSSE	62752	NON	Atteint	OUI	P1	NON	OUI	P1	NON	P1
SAIN-LAURENT-BLANGY	62753	NON	Non att.	NON	P1	NON	NON	P2	NON	P2
SAIN-LEGER	62754	NON	Atteint	NON	P2	NON	OUI	P2	NON	P2
SAIN-LEGER-LES-AUTHIE	80705	OUI	Atteint	NON	P2	NON	NON	P1	NON	P1
SAIN-LEGER-LES-DOMART	80706	NON	Atteint	NON	P2	NON	NON	P2	NON	P1
SAIN-LEONARD	62755	NON	Non att.	OUI	P1	NON	OUI	P1	NON	P1
SAIN-MARD	80708	NON	Non att.	NON	P1	NON	OUI	P2	NON	P1
SAIN-MARTIN-BOULOGNE	62758	NON	Non att.	OUI	P1	NON	NON	P1	NON	P1
SAIN-MARTIN-CHOQUEL	62759	NON	Non att.	NON	P1	OUI	OUI	P1	NON	P1

*Les communes "captage prioritaire" seront considérées en priorité 1 "macropolluants" à la validation d'un plan d'actions

Nom de la commune	Code INSEE	Solidarité territoriale	Etat physico chimique	Enjeu Baignade	Priorité macropolluants	Captage prioritaire*	Enjeu eau potable	Matières en suspension	Programme de Maintien de l'Agriculture en Zones Humides	Cours d'eau
SAINTE-MARTIN-D'HARDINGHEM	62760	OUI	Atteint	NON	P1	OUI	OUI	P1	NON	P1
SAINTE-MARTIN-LEZ-TATINGHEM	62757	NON att.	NON att.	NON	P1	OUI	OUI	P1	OUI	P1
SAINTE-MARTIN-RIVIERE	02683	OUI	Non att.	NON	P1	NON	OUI	P1	NON	P1
SAINTE-MARTIN-SUR-BOJEUL	62761	NON	Atteint	NON	P2	NON	NON	P2	NON	P2
SAINTE-MARTIN-SUR-ECAILLON	59537	NON	Non att.	NON	P1	NON	OUI	P1	NON	P1
SAINTE-MAULVIS	80709	OUI	Atteint	NON	P2	NON	NON	P2	NON	P1
SAINTE-MICHEL-SOUS-BOIS	62762	OUI	Atteint	NON	P2	NON	NON	P1	NON	P1
SAINTE-MICHEL-SUR-TERNOISE	62763	OUI	Non att.	NON	P1	NON	OUI	P1	NON	P1
SAINTE-MOMELIN	59538	OUI	Non att.	NON	P1	NON	NON	P1	OUI	P1
SAINTE-NICOLAS	62764	NON	Non att.	NON	P1	NON	OUI	P1	NON	P2
SAINTE-OMER	62765	NON	Non att.	NON	P1	NON	OUI	P1	OUI	P1
SAINTE-OMER-CAPELLE	62766	NON	Non att.	NON	P1	NON	NON	P2	NON	P1
SAINTE-OUEN	80711	NON	Atteint	NON	P2	NON	NON	P2	NON	P1
SAINTE-PIERRE-BROUCK	59539	NON	Non att.	NON	P1	NON	NON	P2	NON	P1
SAINTE-POL-SUR-TERNOISE	62767	OUI	Non att.	NON	P1	NON	OUI	P1	NON	P1
SAINTE-PYTHON	59541	OUI	Non att.	NON	P1	NON	OUI	P1	NON	P1
SAINTE-QUENTIN	02691	NON	Non att.	NON	P1	NON	OUI	P2	NON	P2
SAINTE-QUENTIN-EN-TOURMONT	80713	OUI	Non att.	NON	P1	NON	NON	P2	OUI	P1
SAINTE-REMY-AU-BOIS	62768	OUI	Atteint	NON	P2	NON	NON	P1	NON	P1
SAINTE-REMY-CHAUSSEE	59542	NON	Non att.	NON	P1	NON	OUI	P1	NON	P1
SAINTE-REMY-DU-NORD	59543	NON	Non att.	NON	P1	OUI	OUI	P2	NON	P1
SAINTE-RIQUIER	80716	OUI	Non att.	NON	P1	NON	OUI	P1	NON	P1
SAINTE-SAUFLIEU	80717	NON	Atteint	NON	P2	NON	OUI	P2	NON	P1
SAINTE-SAUVE	59544	NON	Non att.	NON	P1	NON	NON	P2	OUI	P1
SAINTE-SAUVEUR	80718	NON	Atteint	NON	P2	NON	NON	P2	NON	P2
SAINTE-SIMON	02694	NON	Non att.	NON	P1	NON	NON	P2	NON	P1
SAINTE-SOUPLET	59545	OUI	Non att.	NON	P1	OUI	OUI	P1	NON	P1
SAINTE-SYLVESTRE-CAPPEL	59546	NON	Non att.	NON	P1	NON	OUI	P2	NON	P1
SAINTE-THIBAULT	60599	OUI	Atteint	NON	P2	NON	OUI	P2	NON	P1
SAINTE-TRICAT	62769	NON	Non att.	NON	P1	NON	OUI	P2	NON	P1
SAINTE-VAAST-EN-CAMBRESIS	59547	NON	Non att.	NON	P1	NON	OUI	P2	NON	P2
SAINTE-VAAST-EN-CHAUSSEE	80722	NON	Atteint	NON	P2	NON	NON	P2	OUI	P1
SAINTE-VALERY-SUR-SOMME	80721	NON	Atteint	OUI	P1	NON	NON	P2	OUI	P1
SAINTE-VENANT	62770	NON	Non att.	NON	P1	NON	NON	P1	NON	P2
SAINTE-WAAST	59548	NON	Non att.	NON	P2	NON	NON	P2	NON	P1
SAISSEVAL	80723	NON	Atteint	NON	P2	NON	OUI	P2	NON	P1
SALESCHES	59549	OUI	Non att.	NON	P1	NON	OUI	P1	NON	P1
SALEUX	80724	NON	Atteint	NON	P2	OUI	OUI	P2	NON	Autres
SALLAUMINES	62771	NON	Non att.	NON	P1	OUI	OUI	P2	NON	Autres
SALOME	59550	NON	Non att.	NON	P1	OUI	OUI	P2	NON	P1
SALOUEL	80725	NON	Non att.	NON	P2	OUI	OUI	P2	NON	P1
SALPERWICK	62772	NON	Non att.	NON	P2	NON	OUI	P1	NON	P1
SAMEON	59551	NON	Non att.	NON	P1	NON	NON	P2	NON	P2
SAMER	62773	OUI	Non att.	NON	P1	NON	NON	P1	NON	P1
SANCOURT	59552	NON	Non att.	NON	P1	NON	NON	P2	NON	P2
SANCOURT	80726	NON	Non att.	NON	P1	NON	NON	P2	NON	P2
SANGATTE	62774	NON	Non att.	OUI	P1	NON	NON	P2	NON	P1
SANGHEN	62775	OUI	Atteint	NON	P2	NON	OUI	P1	NON	P1
SANTES	59553	NON	Non att.	NON	P1	OUI	OUI	P2	NON	Autres
SAPIGNIES	62776	NON	Atteint	NON	P2	NON	NON	P2	NON	P2
SARCUS	60604	OUI	Atteint	NON	P2	NON	NON	P2	NON	P1

*Les communes "captage prioritaire" seront considérées en priorité 1 "macropolluants" à la validation d'un plan d'actions

ANNEXE 1 : Liste des communes du Bassin Artois-Picardie appartenant aux différents zonages à compter du 1^{er} janvier 2019

Nom de la commune	Code INSEE	Solidarité territoriale	Etat physico chimique	Enjeu Baignade	Priorité macropolluants	Captage prioritaire*	Enjeu eau potable	Matières en suspension	Programme de Maintien de l'Agriculture en Zones Humides	Cours d'eau
SARNOIS	60605	OUI	Atteint	NON	P2	NON	NON	P2	NON	P1
SARS-ET-ROSIERES	59554	NON	Non att.	NON	P1	NON	NON	P2	NON	P2
SARS-LE-BOIS	62778	NON	Atteint	NON	P2	NON	NON	P1	NON	P1
SARS-POTERIES	59555	OUI	Atteint	NON	P1	OUI	OUI	P1	NON	P1
SARTON	62779	OUI	Atteint	NON	P2	NON	NON	P1	NON	P1
SASSEGNIES	59556	NON	Non att.	NON	P1	NON	OUI	P2	OUI	P1
SAUCHY-CAUCHY	62780	OUI	Atteint	NON	P2	NON	OUI	P2	NON	P2
SAUCHY-LESTREE	62781	OUI	Atteint	NON	P2	NON	OUI	P2	NON	P2
SAUDEMONT	62782	NON	Atteint	NON	P2	NON	NON	P2	NON	P2
SAULCHOY	62783	OUI	Atteint	NON	P2	NON	NON	P1	NON	P1
SAULCHOY-SOUS-POIX	80728	NON	Atteint	NON	P2	NON	OUI	P2	NON	P1
SAULTAIN	59557	NON	Non att.	NON	P1	NON	NON	P1	NON	P1
SAULTY	62784	OUI	Atteint	NON	P2	NON	OUI	P1	NON	P1
SAULZOIR	59558	NON	Non att.	NON	P1	OUI	OUI	P1	NON	P1
SAUVILLERS-MONGIVAL	80729	NON	Atteint	NON	P2	NON	NON	P2	NON	P1
SAVEUSE	80730	NON	Atteint	NON	P2	NON	OUI	P2	NON	P1
SAVY	02702	NON	Non att.	NON	P1	NON	NON	P2	NON	P2
SAVY-BERLETTE	62785	NON	Non att.	NON	P1	NON	OUI	P1	NON	P2
SEBONCOURT	02703	OUI	Non att.	NON	P1	NON	NON	P2	NON	Autres
SEBOURG	59559	NON	Non att.	NON	P1	NON	NON	P2	NON	P1
SECLIN	59560	NON	Non att.	NON	P1	OUI	OUI	P2	NON	Autres
SELLES	62786	OUI	Non att.	NON	P1	OUI	OUI	P1	NON	P1
SEMERIES	59562	OUI	Non att.	NON	P1	NON	OUI	P2	NON	P1
SEMOUSIES	59563	NON	Non att.	NON	P1	NON	OUI	P1	NON	P1
SEMPY	62787	OUI	Atteint	NON	P2	NON	NON	P1	NON	P1
SENINGHEM	62788	OUI	Non att.	NON	P1	OUI	OUI	P1	NON	P1
SENLEQUES	62789	OUI	Non att.	NON	P1	NON	OUI	P1	NON	P1
SENLIS	62790	OUI	Atteint	NON	P1	OUI	OUI	P1	NON	P1
SENLIS-LE-SEC	80733	OUI	Atteint	NON	P2	NON	NON	P2	NON	P1
SENTELIE	80734	NON	Atteint	NON	P2	NON	NON	P2	NON	P1
SEPMERIES	59565	NON	Non att.	NON	P1	NON	OUI	P1	NON	P1
SEQUEDIN	59566	NON	Non att.	NON	P1	NON	NON	P2	NON	Autres
SEQUEHART	02708	NON	Non att.	NON	P1	NON	NON	P2	NON	P2
SERAIN	02709	OUI	Non att.	NON	P1	NON	NON	P2	NON	Autres
SERANVILLERS-FORENVILLE	59567	NON	Non att.	NON	P1	NON	OUI	P2	NON	P1
SERAUCOURT-LE-GRAND	02710	NON	Non att.	NON	P1	NON	NON	P2	NON	P2
SERCUS	59568	NON	Non att.	NON	P1	NON	NON	P2	NON	P2
SEREVILLERS	60615	OUI	Atteint	NON	P2	NON	NON	P2	NON	P1
SERICOURT	62791	OUI	Atteint	NON	P2	NON	NON	P1	NON	P1
SERQUES	62792	NON	Non att.	NON	P1	OUI	OUI	P1	OUI	P1
SERVINS	62793	NON	Non att.	NON	P1	OUI	OUI	P2	NON	Autres
SETQUES	62794	NON	Atteint	NON	P2	NON	OUI	P1	NON	P1
SEUX	80735	NON	Atteint	NON	P2	NON	OUI	P2	NON	P1
SIBIVILLE	62785	OUI	Atteint	NON	P2	NON	OUI	P1	NON	P1
SIMENCOURT	62796	NON	Non att.	NON	P1	NON	OUI	P1	NON	P2
SIN-LE-NOBLE	59569	NON	Non att.	NON	P1	NON	OUI	P2	NON	P2
SIRACOURT	62797	OUI	Non att.	NON	P1	NON	NON	P1	NON	P1
SOCX	59570	NON	Non att.	NON	P1	NON	NON	P2	NON	P2
SOLENTE	60621	OUI	Non att.	NON	P1	NON	NON	P2	NON	P2
SOLESMES	59571	OUI	Non att.	NON	P1	OUI	OUI	P1	NON	P1
SOLRE-LE-CHATEAU	59572	OUI	Atteint	NON	P2	NON	OUI	P1	NON	P1

*Les communes "captage prioritaire" seront considérées en priorité 1 "macropolluants" à la validation d'un plan d'actions

Nom de la commune	Code INSEE	Solidarité territoriale	Etat physico chimique	Enjeu Baignade	Priorité macropolluants	Captage prioritaire*	Enjeu eau potable	Matières en suspension	Programme de Maintien de l'Agriculture en Zones Humides	Cours d'eau
SOLRINNES	59573	NON	Atteint	NON	P2	NON	OUI	P1	NON	P1
SOMAIN	59574	NON	Non att.	NON	P1	NON	OUI	P2	NON	P2
SOMBRIN	62798	NON	Atteint	NON	P2	NON	NON	P1	NON	P2
SOMMAING	59575	NON	Non att.	NON	P1	NON	OUI	P1	NON	P1
SOMMEREUX	60622	OUI	Atteint	NON	P1	OUI	OUI	P2	NON	P1
SOMMETTE-EAUCOURT	02726	NON	Non att.	NON	P1	NON	NON	P2	NON	P2
SOREL	80737	OUI	Non att.	NON	P1	NON	NON	P2	NON	P2
SOREL-EN-VIMEU	80736	NON	Atteint	NON	P2	NON	NON	P2	NON	P1
SORRUS	62799	NON	Atteint	OUI	P1	NON	OUI	P1	NON	P1
SOJASTRE	62800	OUI	Atteint	NON	P2	OUI	OUI	P2	NON	P1
SOUCHEZ	62801	NON	Non att.	NON	P1	NON	NON	P2	NON	P1
SOUES	80738	NON	Atteint	NON	P2	NON	NON	P2	NON	Autres
SOURDON	80740	NON	Atteint	NON	P2	NON	NON	P2	NON	P1
SOYECOURT	80741	OUI	Atteint	NON	P2	NON	NON	P2	NON	P1
SPYCKER	59576	NON	Non att.	NON	P1	NON	NON	P2	NON	P2
STAPLE	59577	OUI	Non att.	NON	P1	NON	OUI	P2	NON	P1
STEENBECQUE	59578	NON	Non att.	NON	P1	NON	NON	P2	NON	P2
STEENE	59579	NON	Non att.	NON	P1	NON	NON	P2	NON	P2
STEENVOORDE	59580	NON	Non att.	NON	P1	NON	OUI	P2	NON	P1
STEENWERCK	59581	NON	Non att.	NON	P1	NON	NON	P2	NON	P2
STRAZEELE	59582	NON	Non att.	NON	P1	NON	NON	P2	NON	P2
SURCAMP	80742	NON	Atteint	NON	P2	NON	NON	P2	NON	P1
SURQUIES	62803	OUI	Non att.	NON	P1	NON	NON	P1	NON	P1
SUS-SAINT-LEGER	62804	OUI	Atteint	NON	P2	NON	NON	P2	NON	P2
SUZANNE	80743	OUI	Atteint	NON	P2	NON	NON	P2	NON	P1
TALLY	80744	NON	Atteint	NON	P2	NON	NON	P2	NON	P1
TAISNIERES-EN-THERACHE	59583	OUI	Non att.	NON	P1	NON	OUI	P2	OUI	P1
TAISNIERES-SUR-HON	59584	NON	Non att.	NON	P1	NON	NON	P2	NON	P1
TALMAS	80746	NON	Non att.	NON	P1	NON	NON	P2	NON	P1
TANGRY	62805	OUI	Non att.	NON	P1	NON	NON	P1	NON	P2
TARDINGHEN	62806	NON	Non att.	NON	P1	NON	NON	P1	NON	P1
TARTIGNY	60627	OUI	Atteint	NON	P2	NON	NON	P2	NON	P1
TEMPLEMARS	59585	NON	Non att.	NON	P1	OUI	OUI	P2	NON	Autres
TEMPLEUVE-EN-PEVELE	59586	NON	Non att.	NON	P1	NON	OUI	P2	NON	Autres
TEMPLEUX-LA-FOSSE	80747	OUI	Non att.	NON	P1	NON	OUI	P1	NON	P2
TEMPLEUX-LE-GUERARD	80748	OUI	Atteint	NON	P2	NON	NON	P1	NON	P2
TENEUR	62808	OUI	Atteint	NON	P2	NON	NON	P1	NON	P1
TERDEGHEM	59587	OUI	Non att.	NON	P1	NON	OUI	P2	NON	P1
TERNAS	62809	OUI	Non att.	NON	P1	NON	OUI	P1	NON	P1
TERRAMESNIL	80749	OUI	Atteint	NON	P2	NON	NON	P1	NON	P1
TERTRY	80750	OUI	Atteint	NON	P2	NON	NON	P2	NON	P2
TETEGHEM-COUDEKERQUE-VILLAGE	59588	NON	Non att.	OUI	P1	NON	NON	P1	NON	Autres
THELUS	62810	NON	Non att.	NON	P1	OUI	OUI	P1	NON	P1
THENNES	80751	NON	Atteint	NON	P2	NON	NON	P2	NON	P1
THEROUANNE	62811	OUI	Non att.	NON	P1	OUI	OUI	P1	NON	P1
THEZY-GLIMONT	80752	NON	Atteint	NON	P2	NON	NON	P2	NON	P1
THIANT	59589	NON	Non att.	NON	P1	NON	OUI	P1	NON	P1
THIEMBRONNE	62812	OUI	Non att.	NON	P1	NON	NON	P1	NON	P1
THIENNES	59590	OUI	Non att.	NON	P1	NON	NON	P1	NON	P2
THIEPVAL	80753	OUI	Atteint	NON	P2	NON	NON	P2	NON	P1
THIEULLOY-L'ABBAYE	80754	NON	Atteint	NON	P2	NON	NON	P2	NON	P1

*Les communes "captage prioritaire" seront considérées en priorité 1 "macropolluants" à la validation d'un plan d'actions

ANNEXE 1 : Liste des communes du Bassin Artois-Picardie appartenant aux différents zonages à compter du 1^{er} janvier 2019

Nom de la commune	Code INSEE	Solidarité territoriale	Etat physique chimique	Enjeu Baignade	Priorité macropolluants	Captage prioritaire*	Enjeu eau potable	Matières en suspension	Programme de Maintien de l'Agriculture en Zones Humides	Cours d'eau
THIEULLOY-LA-VILLE	80755	OUI	Atteint	NON	P2	NON	OUI	P2	NON	P1
THIEVRES	62814	OUI	Atteint	NON	P2	NON	NON	P1	NON	P1
THIEVRES	80756	OUI	Atteint	NON	P2	NON	NON	P1	NON	P1
THIVENCELLE	59591	OUI	Non att.	NON	P1	NON	NON	P2	OUI	P2
THOIX	80757	NON	Atteint	NON	P2	NON	NON	P2	NON	P1
THORY	80758	NON	Atteint	NON	P2	NON	NON	P2	NON	P1
THUMERIES	59592	NON	Non att.	NON	P1	NON	NON	P2	NON	Autres
THUN-L'EVEQUE	59593	NON	Non att.	NON	P1	NON	OUI	P2	NON	P2
THUN-SAINT-AMAND	59594	OUI	Non att.	NON	P1	NON	OUI	P2	OUI	P2
THUN-SAINT-MARTIN	59595	NON	Non att.	NON	P1	NON	NON	P2	NON	P2
TIGNY-NOYELLE	62815	OUI	Atteint	NON	P2	NON	OUI	P1	OUI	P1
TILLOLOY	80759	NON	Non att.	NON	P1	NON	OUI	P2	NON	P1
TILLOY-LES-HERMAVILLE	62816	NON	Non att.	NON	P1	NON	NON	P1	NON	P2
TILLOY-LES-MOFFLAINES	62817	NON	Non att.	NON	P1	NON	NON	P2	NON	P2
TILLOY-LEZ-CAMBRAI	59597	NON	Non att.	NON	P1	NON	NON	P2	NON	P1
TILLOY-LEZ-MARCHIENNES	59596	NON	Non att.	NON	P1	NON	NON	P2	OUI	P2
TILLY-CAPELLE	62818	OUI	Atteint	NON	P2	NON	NON	P1	NON	P1
TILQUES	62819	NON	Non att.	NON	P1	OUI	OUI	P1	OUI	P1
TINCOURT-BOUCLY	80762	OUI	Non att.	NON	P1	NON	OUI	P1	NON	P2
TINCQUES	62820	NON	Non att.	NON	P1	NON	NON	P1	NON	P2
TINGRY	62821	OUI	Non att.	OUI	P1	OUI	OUI	P1	NON	P1
TOEFULES	80764	OUI	Atteint	NON	P2	NON	NON	P2	NON	P1
TOLLENT	62822	OUI	Atteint	NON	P2	NON	NON	P1	NON	P1
TORCY	62823	OUI	Atteint	NON	P2	NON	NON	P1	NON	P1
TORTEFONTAINE	62824	OUI	Atteint	NON	P2	NON	NON	P1	NON	P1
TORTEQUESNE	62825	NON	Atteint	NON	P2	NON	OUI	P2	NON	P2
TOUFFLERS	59598	NON	Non att.	NON	P1	NON	NON	P2	NON	Autres
TOURCOING	59599	NON	Non att.	NON	P1	NON	NON	P2	NON	Autres
TOURMIGNIES	59600	NON	Non att.	NON	P1	NON	OUI	P2	NON	Autres
TOURNEHEM-SUR-LA-HEM	62827	OUI	Non att.	NON	P1	OUI	OUI	P1	NON	P1
TOURS-EN-VIMEU	80765	OUI	Atteint	NON	P2	NON	NON	P2	NON	P1
TOUTENCOURT	80766	OUI	Atteint	NON	P2	NON	NON	P2	NON	P1
TRAMECOURT	62828	OUI	Atteint	NON	P2	NON	NON	P1	NON	P1
TRELFON	02747	NON	Atteint	NON	P2	NON	NON	P2	NON	P2
TRESCAULT	59601	OUI	Non att.	NON	P1	NON	OUI	P2	OUI	P1
TRESSIN	62830	OUI	Non att.	NON	P1	NON	NON	P2	NON	P1
TREUX	59602	NON	Non att.	NON	P1	NON	NON	P2	NON	Autres
TREUX	80769	NON	Atteint	NON	P2	NON	NON	P2	NON	P1
TRICOT	60843	OUI	Atteint	NON	P2	NON	OUI	P2	NON	P1
TRITH-SAINT-LEGER	59603	NON	Non att.	NON	P1	NON	OUI	P2	NON	P2
TROIS-RIVIERES	80625	OUI	Atteint	NON	P2	NON	NON	P2	NON	P1
TROISVAUX	62831	OUI	Non att.	NON	P1	NON	NON	P1	NON	P1
TROISVILLES	59604	OUI	Non att.	NON	P1	OUI	OUI	P2	NON	P2
TROUSSENCOURT	60648	OUI	Atteint	NON	P1	OUI	OUI	P2	NON	P1
TUBERSENT	62832	NON	Atteint	NON	P2	NON	NON	P1	NON	P1
TUGNY-ET-PONT	02752	OUI	Non att.	NON	P1	NON	NON	P2	NON	P2
TULLY	80770	NON	Atteint	NON	P2	NON	NON	P2	NON	P1
UGNY-L'EQUIPEE	80771	NON	Non att.	NON	P1	NON	NON	P2	NON	P2
URVILLERS	02756	OUI	Non att.	NON	P1	NON	NON	P2	NON	P2
UXEM	59605	NON	Non att.	NON	P1	NON	NON	P2	NON	P2
VACQUERIE-LE-BOUCQ	62833	OUI	Atteint	NON	P2	NON	NON	P1	NON	P1

*Les communes "captage prioritaire" seront considérées en priorité 1 "macropolluants" à la validation d'un plan d'actions

Nom de la commune	Code INSEE	Sollicité territorial	Etat physico chimique	Enjeu Baignade	Priorité macropolluants	Captage prioritaire*	Enjeu eau potable	Matières en suspension	Programme de Maintien de l'Agriculture en Zones Humides	Cours d'eau
VACQUERIETTE-ERQUIERES	62834	OUI	Atteint	NON	P2	NON	NON	P1	NON	P1
VADENCOURT	80773	NON	Atteint	NON	P2	NON	NON	P2	NON	P1
VAIRE-SOUS-CORBIE	80774	NON	Atteint	NON	P2	NON	NON	P2	NON	P2
VALENCIENNES	59606	NON	Non att.	NON	P1	NON	OUI	P1	NON	P1
VALHUON	62835	OUI	Non att.	NON	P1	NON	NON	P1	NON	P2
VALINES	80775	OUI	Atteint	NON	P2	NON	NON	P2	NON	P1
VARENNES	80776	OUI	Atteint	NON	P2	NON	NON	P2	NON	P1
VAUCHELLES-LES-AUTHIE	80777	OUI	Atteint	NON	P2	NON	OUI	P1	NON	P1
VAUCHELLES-LES-DOMART	80778	NON	Atteint	NON	P2	NON	OUI	P1	NON	P1
VAUCHELLES-LES-QUESNOY	80779	NON	Non att.	NON	P2	NON	NON	P2	NON	P1
VAUDRICOURT	80780	NON	Atteint	NON	P2	NON	NON	P2	NON	P1
VAUDRICOURT	62836	NON	Non att.	NON	P1	NON	OUI	P2	NON	P2
VAUDRINGHEM	62837	OUI	Non att.	NON	P1	NON	NON	P1	NON	P1
VAULX	62838	OUI	Atteint	NON	P2	NON	NON	P2	NON	P2
VAULX-VAUCOURT	62839	OUI	Atteint	NON	P2	NON	NON	P2	NON	P2
VAUVILLERS	80781	OUI	Atteint	NON	P2	NON	NON	P2	NON	P1
VAUX-ANDIGNY	02769	OUI	Non att.	NON	P1	NON	NON	P1	NON	P1
VAUX-EN-AMIENOIS	80782	NON	Atteint	NON	P2	NON	NON	P2	NON	P1
VAUX-EN-VERMANDOIS	02772	NON	Non att.	NON	P1	NON	NON	P1	NON	P2
VAUX-MARQUENNEVILLE	80783	NON	Atteint	NON	P2	NON	NON	P2	NON	P1
VAUX-SUR-SOMME	80784	NON	Atteint	NON	P2	NON	NON	P2	NON	P1
VECCHEMONT	80785	NON	Atteint	NON	P2	NON	NON	P2	NON	P1
VELENNES	80786	OUI	Atteint	NON	P2	NON	OUI	P2	OUI	P1
VELU	62840	NON	Non att.	NON	P1	NON	OUI	P2	NON	P1
VENDEGIES-AU-BOIS	59607	NON	Non att.	NON	P1	OUI	OUI	P1	NON	P1
VENDEGIES-SUR-ECAILLON	59608	NON	Non att.	NON	P1	OUI	OUI	P1	NON	P1
VENDELLES	02774	OUI	Atteint	NON	P2	NON	NON	P2	NON	P2
VENDEUIL-CAPLY	60664	OUI	Atteint	NON	P1	OUI	OUI	P2	NON	P1
VENDEVILLE	59609	NON	Non att.	NON	P1	OUI	OUI	P2	NON	Autres
VENDHUILE	02776	OUI	Non att.	NON	P1	NON	OUI	P2	NON	Autres
VENDIN-LES-BETHUNE	62841	NON	Non att.	NON	P1	NON	OUI	P2	NON	Autres
VENDIN-LE-VIEIL	62842	NON	Non att.	NON	P1	OUI	OUI	P2	NON	P1
VERCHAIN-MAUGRE	59610	NON	Non att.	NON	P1	OUI	OUI	P1	NON	P1
VERCHIN	62843	OUI	Atteint	NON	P1	OUI	OUI	P1	NON	P1
VERCHOCQ	80787	OUI	Atteint	NON	P2	NON	NON	P1	OUI	P1
VERCOURT	80788	OUI	Atteint	NON	P2	NON	NON	P1	OUI	P1
VERGIES	62845	NON	Non att.	NON	P1	OUI	OUI	P2	NON	P1
VERLINGTHUN	59611	NON	Non att.	NON	P1	NON	NON	P2	NON	P2
VERLINGHEM	59611	NON	Atteint	NON	P2	NON	NON	P2	NON	P2
VERMAND	02785	NON	Atteint	NON	P2	NON	NON	P2	NON	P2
VERMANDOVILLERS	80789	OUI	Atteint	NON	P1	OUI	OUI	P2	NON	Autres
VERMELLES	62846	NON	Non att.	NON	P1	NON	NON	P2	NON	P1
VERPILLIERES	80790	NON	Non att.	NON	P1	NON	OUI	P2	NON	P1
VERQUIGNEUL	62847	NON	Non att.	NON	P1	NON	OUI	P2	NON	P1
VERQUIN	62848	NON	Non att.	NON	P2	NON	OUI	P2	NON	P1
VERS-SUR-SELLE	80791	NON	Atteint	NON	P2	NON	OUI	P2	NON	P1
VERTAIN	59612	NON	Non att.	NON	P1	NON	OUI	P1	NON	P1
VERTON	62849	NON	Atteint	NON	P2	NON	OUI	P2	NON	P1
VICQ	59613	NON	Non att.	NON	P1	NON	OUI	P1	NON	P1
VIEFVILLERS	60673	OUI	Atteint	NON	P2	NON	NON	P2	NON	P2
VIEIL-HESDIN	62850	OUI	Atteint	OUI	P1	NON	NON	P1	NON	P1

*Les communes "captage prioritaire" seront considérées en priorité 1 "macropolluants" à la validation d'un plan d'actions

ANNEXE 1 : Liste des communes du Bassin Artois-Picardie appartenant aux différents zonages à compter du 1^{er} janvier 2019

Nom de la commune	Code INSEE	Solidarité territoriale	Etat physico chimique	Enjeu Baignade	Priorité macropolluants	Captage prioritaire*	Enjeu eau potable	Matières en suspension	Programme de Maintien de l'Agriculture en Zones Humides	Cours d'eau
VIELLE-CHAPELLE	62851	NON	Non att.	NON	P1	NON	NON	P2	NON	P2
VIELLE-EGLISE	62852	NON	Non att.	NON	P1	NON	NON	P2	NON	P1
VIEL-MOUTIER	62853	OUI	Non att.	NON	P1	OUI	OUI	P1	NON	P1
VIESLY	59614	OUI	Non att.	NON	P1	NON	NON	P2	NON	P2
VIEUX-BERQUIN	59615	NON	Non att.	NON	P1	NON	NON	P2	NON	P2
VIEUX-CONDE	59616	NON	Non att.	NON	P1	NON	NON	P2	OUI	P2
VIEUX-MESNIL	59617	NON	Non att.	NON	P1	NON	OUI	P2	NON	P1
VIEUX-RENG	59618	NON	Non att.	NON	P1	OUI	OUI	P1	NON	P1
VIGNACOURT	80793	NON	Non att.	NON	P1	NON	NON	P2	NON	P1
VILLECOURT	80794	NON	Non att.	NON	P1	NON	OUI	P2	NON	P2
VILLE-LE-MARGLET	80795	OUI	Atteint	NON	P2	NON	OUI	P2	NON	P1
VILLENEUVE-D'ASCQ	59009	NON	Non att.	NON	P1	NON	OUI	P2	NON	Autres
VILLEREAU	02808	NON	Non att.	NON	P1	NON	NON	P1	NON	P1
VILLERET	02808	OUI	Atteint	NON	P2	NON	NON	P1	NON	P2
VILLERS-AU-BOIS	62854	NON	Atteint	NON	P2	NON	NON	P2	NON	Autres
VILLERS-AU-FLOS	62855	OUI	Non att.	NON	P1	NON	OUI	P2	NON	P1
VILLERS-AU-TERTRE	59620	NON	Non att.	NON	P1	NON	OUI	P2	NON	P2
VILLERS-AUX-ERABLES	80797	NON	Atteint	NON	P2	NON	NON	P2	NON	P1
VILLERS-BOCAGE	80798	NON	Non att.	NON	P1	NON	NON	P2	NON	P1
VILLERS-BRETONNEUX	80799	NON	Atteint	NON	P2	NON	NON	P2	NON	P1
VILLERS-BRULIN	62856	OUI	Non att.	NON	P1	NON	OUI	P1	NON	P2
VILLERS-CAMPSART	80800	NON	Atteint	NON	P2	NON	NON	P2	NON	P1
VILLERS-CARBONNEL	80801	OUI	Non att.	NON	P1	NON	NON	P2	NON	P2
VILLERS-CHATEL	62857	NON	Non att.	NON	P1	NON	NON	P1	NON	P2
VILLERS-EN-CAUCHIES	59622	OUI	Non att.	NON	P1	NON	OUI	P2	NON	P2
VILLERS-FAUCON	80802	OUI	Non att.	NON	P1	NON	NON	P1	NON	P2
VILLERS-GUISLAIN	59623	OUI	Non att.	NON	P1	NON	NON	P2	NON	P1
VILLERS-LES-CAGNICOURT	62858	NON	Atteint	NON	P2	NON	NON	P2	NON	P2
VILLERS-LES-ROYE	80803	NON	Non att.	NON	P1	NON	OUI	P2	NON	P1
VILLERS-L'HOPITAL	62859	OUI	Atteint	NON	P2	NON	NON	P1	NON	P1
VILLERS-OUTREAUX	59624	OUI	Non att.	NON	P1	NON	OUI	P2	NON	Autres
VILLERS-PLOUICH	59625	NON	Non att.	NON	P1	NON	NON	P2	NON	P1
VILLERS-POL	59626	NON	Non att.	NON	P1	NON	NON	P1	NON	P1
VILLERS-SAINT-CHRISTOPHE	02815	NON	Non att.	NON	P1	NON	NON	P2	NON	P2
VILLERS-SIRE-NICOLE	59627	NON	Non att.	NON	P1	NON	NON	P2	NON	P1
VILLERS-SIR-SIMON	62860	NON	Non att.	NON	P1	NON	NON	P1	NON	P2
VILLERS-SOUS-AILLY	80804	OUI	Atteint	NON	P2	NON	NON	P2	NON	P1
VILLERS-SUR-AUTHIE	80806	OUI	Atteint	NON	P2	NON	NON	P1	OUI	P1
VILLERS-TOURNELLE	80805	NON	Atteint	NON	P2	NON	NON	P2	NON	P1
VILLERS-VICOMTE	60692	OUI	Atteint	NON	P2	NON	NON	P2	NON	P1
VILLESELVE	60693	OUI	Non att.	NON	P1	NON	NON	P2	NON	P2
VILLE-SUR-ANCRE	80807	OUI	Atteint	NON	P2	NON	NON	P2	NON	P1
VIMY	62861	NON	Non att.	NON	P1	OUI	OUI	P2	NON	Autres
VINCLY	62862	OUI	Non att.	NON	P1	OUI	OUI	P1	NON	P1
VIOLAINES	62863	NON	Non att.	NON	P1	NON	OUI	P2	NON	P2
VIRONCHAUX	80808	OUI	Atteint	NON	P2	NON	NON	P1	NON	P1
VIS-EN-ARTOIS	62864	NON	Atteint	NON	P2	NON	OUI	P2	NON	P2
VITRY-EN-ARTOIS	62865	OUI	Non att.	NON	P1	OUI	OUI	P2	NON	P2
VITZ-SUR-AUTHIE	80810	OUI	Atteint	NON	P2	NON	NON	P1	NON	P1
VOLCKERINCKHOVE	59628	NON	Non att.	NON	P1	NON	OUI	P2	NON	P1
VOYENNES	80811	OUI	Non att.	NON	P1	NON	OUI	P2	NON	P2

*Les communes "captage prioritaire" seront considérées en priorité 1 "macropolluants" à la validation d'un plan d'actions

Nom de la commune	Code INSEE	Solidarité territoriale	État physico chimique	Enjeu Baignade	Priorité macropolluants	Captage prioritaire*	Enjeu eau potable	Matières en suspension	Programme de Maintien de l'Agriculture en Zones Humides	Cours d'eau
VRAIGNES-EN-VERMANDOIS	80812	OUI	Atteint	NON	P2	NON	NON	P2	NON	P2
VRED	59629	NON	Non att.	NON	P1	NON	OUI	P2	OUI	P2
VRELY	80814	OUI	Atteint	NON	P1	OUI	OUI	P2	NON	P1
VRON	80815	OUI	Atteint	NON	P2	NON	NON	P1	OUI	P1
WABEN	62866	NON	Atteint	NON	P1	NON	NON	P1	NON	P1
WACQUINGHEN	62867	NON	Non att.	NON	P1	NON	NON	P1	NON	P1
WAHAGNIES	59630	NON	Non att.	NON	P1	NON	OUI	P2	NON	Autres
WAIL	62868	OUI	Atteint	NON	P2	NON	NON	P1	NON	P1
WAILLY	62869	NON	Non att.	NON	P1	NON	OUI	P1	NON	P2
WAILLY-BEAUCAMP	62870	NON	Atteint	OUI	P1	OUI	OUI	P1	NON	P1
WALINCOURT-SELVIGNY	59631	OUI	Non att.	NON	P1	NON	OUI	P2	NON	P1
WALLERS	59632	NON	Non att.	NON	P1	NON	OUI	P2	OUI	P2
WALLERS-EN-FAGNE	59633	OUI	Non att.	NON	P1	NON	OUI	P2	OUI	P1
WALLON-CAPPEL	59634	NON	Non att.	NON	P1	NON	NON	P2	NON	P2
WALLON-CAPPEL	59635	NON	Non att.	NON	P1	NON	NON	P2	NON	P2
WAMBAIX	62871	OUI	Atteint	NON	P2	NON	NON	P1	NON	P1
WAMBERCOURT	59636	NON	Non att.	NON	P1	NON	NON	P2	NON	P2
WAMBRECHIES	62872	OUI	Atteint	NON	P2	NON	NON	P1	NON	P1
WAMIN	62873	NON	Atteint	NON	P2	NON	NON	P2	NON	P2
WANCOURT	59637	NON	Atteint	NON	P1	NON	OUI	P2	OUI	P2
WANDIGNIES-HAMAGE	59638	NON	Non att.	NON	P1	NON	NON	P2	NON	Autres
WANNEHAIN	62874	NON	Non att.	NON	P1	NON	OUI	P1	NON	P2
WANQUETIN	62875	OUI	Non att.	NON	P1	NON	NON	P1	NON	P2
WARDRECQUES	80819	NON	Non att.	NON	P1	NON	OUI	P2	NON	P1
WARGNIES	59639	NON	Non att.	NON	P1	NON	NON	P2	NON	P1
WARGNIES-LE-GRAND	59640	NON	Non att.	NON	P1	NON	NON	P2	NON	P1
WARGNIES-LE-PETIT	59641	NON	Non att.	NON	P1	NON	NON	P2	NON	P1
WARHEM	59642	NON	Non att.	NON	P1	NON	OUI	P2	OUI	P2
WARLAING	62876	NON	Atteint	NON	P2	NON	OUI	P2	NON	P1
WARLENCOURT-EAUCOURT	62877	OUI	Atteint	NON	P2	NON	OUI	P1	NON	P1
WARLENCOURT-LES-PAS	80820	NON	Atteint	NON	P2	NON	NON	P2	NON	P1
WARLOY-BAILLON	62878	OUI	Non att.	NON	P1	NON	OUI	P1	NON	P2
WARLUS	80821	OUI	Atteint	NON	P2	NON	NON	P2	NON	P1
WARLUS	62879	OUI	Atteint	NON	P2	NON	NON	P1	NON	P1
WARLUZEL	59643	OUI	Atteint	NON	P2	NON	NON	P2	NON	P1
WARNETON	80822	NON	Non att.	NON	P2	NON	NON	P2	OUI	P2
WARSY	80823	OUI	Atteint	NON	P1	NON	OUI	P2	NON	P1
WARVILLERS	59645	OUI	Non att.	NON	P1	NON	OUI	P2	NON	P1
WASNES-AU-BAC	59646	NON	Non att.	NON	P1	NON	NON	P2	NON	P2
WASQUEHAL	59647	NON	Non att.	NON	P1	NON	NON	P2	NON	Autres
WASSIGNY	02830	OUI	Non att.	NON	P1	NON	NON	P1	NON	P1
WATTEN	59647	OUI	Non att.	NON	P1	NON	NON	P1	OUI	Autres
WATTIGNIES	59648	NON	Non att.	NON	P1	NON	OUI	P2	NON	Autres
WATTIGNIES-LA-VICTOIRE	59649	NON	Non att.	NON	P1	NON	OUI	P1	NON	P1
WATTRELOS	59650	NON	Non att.	NON	P1	NON	NON	P2	NON	Autres
WATTRELOS	62882	OUI	Atteint	NON	P2	NON	OUI	P1	NON	P1
WAVRANS-SUR-L'AA	62883	OUI	Atteint	NON	P2	NON	OUI	P1	NON	P1
WAVRANS-SUR-TERNOISE	59651	NON	Non att.	NON	P2	NON	NON	P1	NON	P1
WAVRECHAIN-SOUS-DENAIN	59652	NON	Non att.	NON	P1	NON	OUI	P2	NON	P1
WAVRECHAIN-SOUS-FAULX	59653	NON	Non att.	NON	P1	OUI	OUI	P2	NON	Autres
WAVRIN	59654	NON	Non att.	NON	P1	NON	OUI	P2	NON	P2
WAZIERS	60702	OUI	Atteint	NON	P2	NON	OUI	P2	NON	P1
WELLES-PERENNES										

*Les communes "captage prioritaire" seront considérées en priorité 1 "macropolluants" à la validation d'un plan d'actions

Nom de la commune	Code INSEE	Solidarité territoriale	Etat physique chimique	Enjeu Baignade	Priorité macropolluants	Captage prioritaire*	Enjeu eau potable	Matières en suspension	Programme de Maintien de l'Agriculture en Zones Humides	Cours d'eau
WEMAERS-CAPPEL	59655	NON att.	Non att.	NON	P1	NON	OUI	P2	NON	P1
WERVICO-SUD	59656	NON	Non att.	NON	P1	NON	NON	P2	OUI	P2
WEST-CAPPEL	59657	NON	Non att.	NON	P1	NON	OUI	P2	NON	P1
WESTREHEM	62885	OUI	Non att.	NON	P1	NON	NON	P1	NON	P1
WICQUINGHEM	62886	OUI	Atteint	NON	P2	NON	NON	P1	NON	P1
WICRES	59658	NON	Non att.	NON	P1	NON	OUI	P2	NON	Autres
WIDHEM	62887	OUI	Atteint	OUI	P1	OUI	OUI	P1	NON	P1
WIENCOURT-L'EQUIPEE	80824	OUI	Atteint	NON	P2	NON	NON	P2	NON	P1
WIERRE-AU-BOIS	62888	NON	Non att.	NON	P1	OUI	OUI	P1	NON	P1
WIERRE-EFFROY	62889	NON	Non att.	NON	P1	NON	NON	P1	NON	P1
WIGNEHIES	59659	OUI	Non att.	NON	P1	NON	OUI	P2	OUI	P1
WILLEMAN	62890	OUI	Atteint	NON	P2	NON	NON	P1	NON	P1
WILLEMS	59660	NON	Non att.	NON	P1	NON	NON	P2	NON	Autres
WILLENCOURT	62891	OUI	Atteint	NON	P2	NON	NON	P1	NON	P1
WILLERVAL	62892	NON	Non att.	NON	P1	OUI	OUI	P2	NON	Autres
WILLIES	59661	NON	Atteint	NON	P2	NON	OUI	P2	OUI	P1
WIMEREUX	62893	NON	Non att.	NON	P1	NON	OUI	P1	OUI	P1
WIMILLE	62894	OUI	Non att.	NON	P1	NON	OUI	P1	OUI	P1
WINGLES	62895	NON	Non att.	NON	P1	OUI	OUI	P2	NON	Autres
WINNEZEELLE	59662	NON	Non att.	NON	P1	NON	OUI	P2	NON	P1
WIRWIGNES	62896	NON	Non att.	NON	P1	OUI	OUI	P1	NON	P1
WIRY-AU-MONT	80825	OUI	Atteint	NON	P2	NON	NON	P2	NON	P1
WISMES	62897	OUI	Non att.	NON	P1	NON	NON	P1	NON	P1
WISQUES	62898	NON	Non att.	NON	P1	NON	OUI	P1	NON	P1
WISSANT	62899	OUI	Non att.	NON	P1	NON	OUI	P1	NON	P1
WITTERNESSE	62900	OUI	Non att.	NON	P1	OUI	OUI	P1	NON	P1
WITTES	62901	OUI	Non att.	NON	P1	OUI	OUI	P1	NON	P2
WIZERNES	62902	NON	Non att.	NON	P1	NON	OUI	P1	NON	P1
WOIGNARUE	80826	OUI	Non att.	NON	P1	NON	NON	P2	OUI	P1
WOINCOURT	80827	NON	Atteint	NON	P2	NON	NON	P2	NON	P1
WOIREL	80828	NON	Atteint	NON	P2	NON	NON	P2	NON	P1
WORMHOUT	59663	NON	Non att.	NON	P1	NON	OUI	P2	NON	P1
WULVERDINGHE	59664	OUI	Non att.	NON	P1	NON	OUI	P2	NON	P1
WYLDER	59665	NON	Non att.	NON	P1	NON	OUI	P2	NON	P1
Y	80829	NON	Non att.	NON	P1	NON	OUI	P2	NON	P2
YAUCCOURT-BUSSUS	80830	OUI	Non att.	NON	P1	NON	OUI	P1	NON	P1
YONVAL	80836	NON	Atteint	NON	P2	NON	NON	P2	NON	P1
YTRES	62909	OUI	Non att.	NON	P1	NON	NON	P2	NON	P2
YVRENCH	80832	OUI	Non att.	NON	P1	NON	OUI	P1	NON	P1
YVRENCHIEUX	80833	OUI	Non att.	NON	P1	NON	OUI	P1	NON	P1
YZENGREMER	80834	NON	Atteint	NON	P2	NON	NON	P2	NON	P1
YZEUX	80835	NON	Atteint	NON	P2	NON	NON	P2	OUI	P1
ZEGERSCAPPEL	59666	NON	Non att.	NON	P1	NON	OUI	P2	NON	P1
ZERMEZEELLE	59667	NON	Non att.	NON	P1	NON	OUI	P2	NON	P1
ZOTEUX	62903	OUI	Atteint	NON	P2	NON	NON	P1	NON	P1
ZOUAFQUES	62904	OUI	Non att.	NON	P1	NON	OUI	P1	NON	P1
ZUDAUSQUES	62905	NON	Non att.	NON	P1	OUI	OUI	P1	NON	P1
ZUTKERQUE	62906	OUI	Non att.	NON	P1	NON	NON	P2	NON	P1
ZUYDCOOTE	59668	NON	Non att.	OUI	P1	NON	NON	P2	NON	Autres
ZUYTPEENE	59669	OUI	Non att.	NON	P1	NON	OUI	P2	NON	P1

*Les communes "captage prioritaire" seront considérées en priorité 1 "macropolluants" à la validation d'un plan d'actions