



RÉPUBLIQUE
FRANÇAISE

*Liberté
Égalité
Fraternité*



TROMBINOSCOPE COMITÉ DE BASSIN ET CONSEIL D'ADMINISTRATION

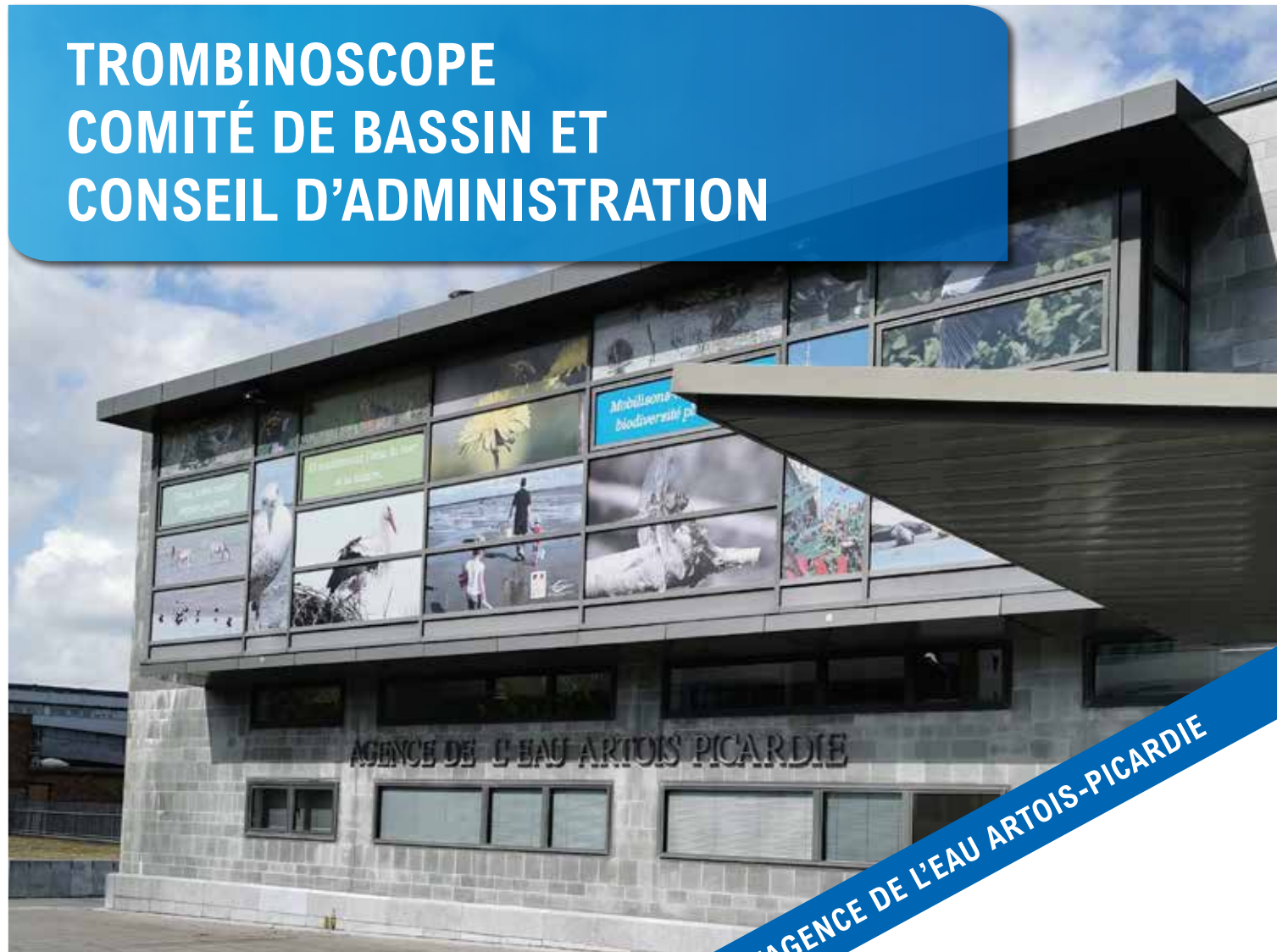

MANDAT 2021/2027 DES INSTANCES DE BASSIN DE L'AGENCE DE L'EAU ARTOIS-PICARDIE



Le Comité de bassin :

la démocratie de l'eau dans le bassin Artois-Picardie

Le Comité de bassin est une instance :

- de planification : fixation du niveau d'ambition, des objectifs à atteindre dans le domaine de l'eau (SDAGE),
- d'impulsion de l'action de l'agence (orientations, politique foncière sur les zones humides...)
- de consultation dans les domaines liés à l'eau (avis sur les SAGE, les EPTB, zones vulnérables, zones sensibles, PGRI, PAMM, conventions internationales...).

Le Comité de bassin est réuni au moins 2 fois par an. Il est composé de 80 membres regroupés en plusieurs collèges :

- Un collège des **parlementaires et collectivités territoriales** (32 membres) formé de :
 - 2 représentants de la Région,
 - 4 représentants des Départements,
 - 2 représentants des Etablissements Publics Territoriaux de Bassin,
 - 2 représentants des Etablissements Publics d'Aménagement et de Gestion des Eaux,
 - 2 représentants des Syndicats mixtes ou groupements compétents dans le domaine de l'eau,
 - 17 représentants des Communes ou groupements de collectivités territoriales,
 - 1 Président de commission locale de l'eau,
 - 2 représentants des parlementaires dont 1 député et 1 sénateur.
- Un collège des **usagers non économiques** (16 membres) formé de :
 - 5 représentants des associations de protection de la nature dont 2 du littoral ou des milieux marins,
 - 2 pour les associations agréées de défense des consommateurs,
 - 2 pour les associations agréées de pêche et de protection du milieu aquatique,
 - 1 pour le conservatoire régional d'espaces naturels,
 - 1 pour l'instance cynégétique,
 - 1 pour les associations actives en matière d'activités nautiques,
 - 4 personnes qualifiées.
- Un collège des **usagers économiques** (16 membres) formé de :
 - 6 représentants de l'industrie dont 1 du tourisme littoral et 1 portuaire en relation avec le milieu marin,
 - 2 représentants de l'agriculture,
 - 1 représentant pour chaque domaine que représente l'agriculture biologique, la sylviculture, l'aquaculture, la pêche maritime, la conchyliculture,
 - 1 pour le tourisme,
 - 1 pour les distributeurs d'eau,
 - 1 pour les producteurs d'électricité et d'hydroélectricité.
- Un collège des **représentants de l'État et de ses établissements publics** (16 membres), dont le Préfet de la région Hauts-de-France, Préfet Coordonnateur de bassin et des représentants des services déconcentrés des différents ministères et des structures publiques impliqués dans les questions de gestion de l'eau et de la biodiversité terrestre et marine (transition écologique, santé, agriculture, mer, intérieur, économie, etc...).

Le Comité de bassin s'appuie sur 4 commissions, dont 3 permanentes qui lui rendent compte de leurs travaux et des avis qu'elles émettent ou des décisions qu'elles prennent :

- la Commission Permanente des Milieux Naturels et de la Planification ;
- la Commission Permanente Eau et Agriculture ;
- la Commission Permanente de l'Action Internationale et du Développement Durable ;
- la Commission Inondation (secrétariat assuré par la DREAL de bassin).

Le Comité de Bassin est présidé par André Flajolet, Maire de Saint-Venant, Conseiller communautaire de la Communauté d'agglomération de Béthune-Bruay, Artois-Lys Romane, administrateur de l'Office Français de la Biodiversité et rapporteur de la loi sur l'eau et les milieux aquatiques de 2006.

Président et Vice-Présidence



FLAJOLET André
Président

Maire de Saint-Venant,
Conseiller Communautaire de la communauté d'agglomération
de Béthune-Bruay, Artois-Lys Romane,
Vice-Président de la Commission Inondation,
Président du Comité de Bassin Artois-Picardie,
Membre du Comité National de l'Eau,
Vice-Président de l'Office Français de la Biodiversité (OFB)



BARBIER Luc
Vice-Président

Vice-Président du Conservatoire d'Espaces Naturels Hauts-de-France (CEN),
Chargé de Mission au Parc Naturel Régional des Caps et Marais d'Opale
(Espaces Naturels Régionaux, ENRx),
Administrateur Ramsar France,
Vice-Président du Comité de Bassin Artois-Picardie,
Vice-Président de la Commission Permanente de l'Action Internationale
et du Développement Durable



BOUCHAIN Judith
Vice-Présidente

Ingénieure Foncier Environnement Carrières,
EIFFAGE Branche Route - Région Nord Est,
Vice-Présidente du Comité de Bassin Artois-Picardie

Parlementaires et collectivités territoriales

Parlementaires

Député *(titulaire)*



Députée de la Somme

Député *(suppléant)*



Députée du Nord

Sénateur *(titulaire)*

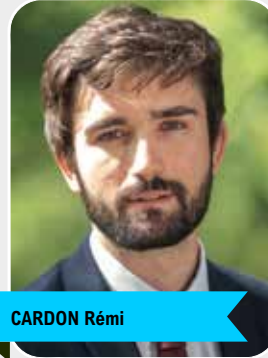

Sénateur de la Somme, Conseiller municipal de Camon, Vice-Président de la mission d'information sur la politique en faveur de l'égalité des chances et de l'émancipation de la jeunesse

Sénateur *(suppléant)*

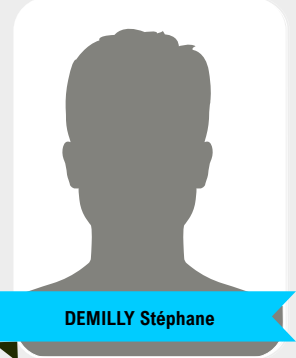

Sénateur de la Somme

Région



Conseiller Régional Hauts-de-France délégué à l'eau et aux forêts, Président de la Commission Environnement, Ruralité, Chasse, Pêche, Membre de la Commission Agriculture - Agroalimentaire Adjoint au Maire de Marck-en-Calais



Conseillère Régionale Hauts-de-France Membre de la Commission Environnement, Ruralité, Chasse, Pêche

Départements

Nord



QUATREBOEUFs
Marie-Hélène

Conseillère départementale du Nord,
Conseillère municipale de Faumont

Pas-de-Calais



DISSAUX Jean-Claude

Vice-Président du Conseil Départemental
du Pas-de-Calais, Maire d'Aire-sur-la-Lys,
Vice-Président de la CAPSO, Président
de la CLE du SAGE de la Lys, Président
du SMAEL, 1^{er} Vice-Président de la
Commission permanente des Interventions

Aisne



MOLET Delphine

Conseillère départementale de l'Aisne

Somme



HAUSSOULIER Stéphane

Président du Conseil départemental de la
Somme, Président du Syndicat Mixte Baie
de Somme Grand Littoral Picard, Adjoint
au maire de Saint-Valéry-sur-Somme,
Vice-Président de la Com d'Agglo de la
Baie de Somme, Président de la
Commission Permanente de l'Action
Internationale et du Développement Durable

Établissements publics territoriaux de bassin Établissements publics d'aménagement et de gestion des eaux Syndicats mixtes compétents ou autres groupements dans le domaine de l'eau

Établissements Publics Territoriaux de Bassin

Établissements Publics d'Aménagement et de Gestion des Eaux



STOTER Jean-Jacques

EPTB Somme
Président CLE SAGE Somme Aval et
cours d'eau côtiers



LEVEUGLE Emmanuelle

EPTB Lys, Conseillère départementale
du Pas-de-Calais, Conseillère déléguée
à l'environnement, Adjointe au maire
de Beuvry, 2^{nde} Vice-Présidente de la
Commission Permanente des Interventions,
Membre du Comité National de l'Eau,
Présidente d'EDEN 62

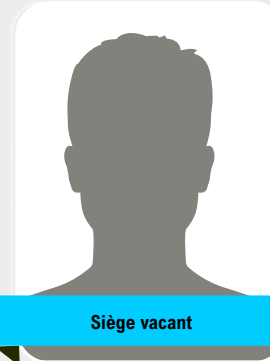

Siège vacant



ROUZÉ Thierry

Président du Syndicat mixte de la
vallée de la Hem (EPAGE SYMVAHEM),
Maire de Polincove, Vice-Président de
la Communauté de Communes de la
région d'Audruicq

Syndicats mixtes compétents ou autres groupements dans le domaine de l'eau



FLAMENGT Georges

Président des Syndicats Mixtes de l'Escaut
et de ses affluents et du bassin de la Selle,
Président de la CLE du SAGE Escaut, Maire de
Saint-Python, Conseiller communautaire de la
communauté de communes du pays Solesmois



STAELÉN Edith

Présidente du bassin de l'Yser,
Vice-Présidente de l'Union Syndicale
d'Aménagement hydraulique du Nord (USAN),
Vice-Présidente de la CLE du SAGE Yser,
Adjointe au Maire de Steenvoorde

Communes ou autres groupements de collectivités territoriales compétents dans le domaine de l'eau (dont au moins 2 représentants de communes littorales)

Communes rurales ou EPCI ayant compétence dans le domaine de l'eau



DEFLESSELLE Claude

Maire de Coisy, Membre du Comité National de l'Eau

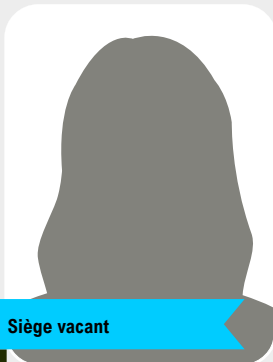

Siège vacant



RAOULT Paul

Conseiller municipal de Le Quesnoy, Président du SIDEN SIAN Noréade, Vice-Président de la FNCCR, Membre du Comité National de l'Eau, Président de la CLE du SAGE Sambre, Vice-Président de la CLE du SAGE Escaut, Président de la Commission Permanente Programme



TELLIEZ Nathalie

Maire d'Hardinghen, 3^{ème} Vice-Présidente de la Communauté de communes du pays d'Opale

Agglomérations > 100 000 ou EPCI ayant compétence dans le domaine de l'eau comportant au moins 1 agglomération de plus de 100 000 habitants



BEZIRARD Alain

Vice-Président de la Métropole européenne de Lille, Maire d'Erquinghem-Lys, 1^{er} Vice-Président du Syndicat Mixte d'Adduction des Eaux de la Lys (SMAEL)



LEMAIRE Patrick

Vice-Président de la Communauté Urbaine d'Arras en charge de l'eau et de l'assainissement, 1^{er} Vice-Président de la CLE du SAGE Scarpe Amont, Maire d'Achicourt



OGIEZ Gérard

Maire de Fouquereuil, Vice-Président du SIVOM du Béthunois, Conseiller délégué Communauté d'Agglomération de Béthune-Bruay-Artois-Lys-Romane



SAVARIEGO Isabelle

Vice-Présidente d'Amiens Métropole en charge de l'Environnement et de la Biodiversité, Conseillère municipale d'Amiens, 1^{ère} Vice-Présidente du Conseil d'administration

Communes du littoral ou EPCI ayant compétence dans le domaine de l'eau



DACHICOURT Pierre-Georges

1^{er} Adjoint au Maire de Berck-sur-Mer, Conseiller communautaire de la Communauté d'Agglomération des 2 Baies en Montreuillois

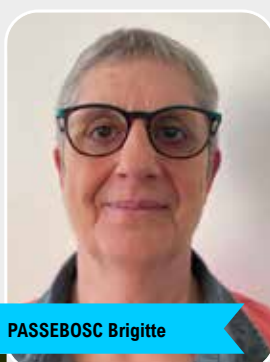

PASSEBOSC Brigitte

Maire de Saint-Etienne-Au-Mont, Vice-Présidente de la Communauté d'Agglomération du Boulonnais, Conseillère Départementale du Pas-de-Calais, canton d'Outreau



RINGOT Bertrand

Maire de Gravelines, Président du Syndicat de l'eau du Dunkerquois, Président de l'Institution Intercommunale des Wateringues, Vice-Président de la CU de Dunkerque, Président de la CLE du SAGE Delta de l'Aa, Conseiller Départemental du Nord, canton de Grande-Synthe

Divers



CORDIER Nicole

Maire de Bonneuil-les-Eaux, Vice-Présidente du Conseil départemental de l'Oise, Déléguée à la Communauté de Communes de l'Oise Picarde



FLAJOLET André

Maire de Saint-Venant, Conseiller Communautaire de la communauté d'agglomération de Béthune-Bruay-Artois-Lys-Romane, Vice-Président de la Commission Inondation, Président du Comité de Bassin Artois-Picardie, Membre du Comité National de l'Eau, Vice-Président de l'OFB



LECLERCQ Jérôme

1^{er} Vice-Président de la Communauté d'Agglomération du Saint-Quentinois en charge du cycle de l'eau et du développement durable, Maire de Fieulaine, Vice-Président de l'AMEVA en charge de la commission eau et assainissement, Président de la Commission Permanente Eau et Agriculture

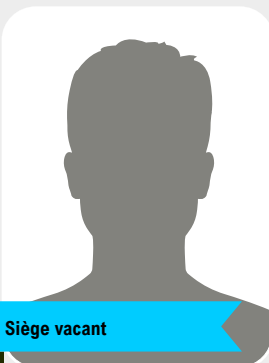

Siège vacant



MAMETZ Danielle

Maire de Boeseghem, Présidente du Syndicat mixte Flandre et Lys, 1^{ère} Vice-Présidente du SIDEN SIAN Noréade, 1^{ère} Vice-Présidente Syndicat Intercommunal Energie Flandre, Vice-Présidente FNCCR, Vice-Présidente Eau France Publique, Membre du Comité National de l'Eau



ROSSIGNOL Françoise

Maire de Dainville, Vice-Présidente de la Communauté Urbaine d'Arras, Présidente du Schéma de cohérence territoriale de l'Arrageois (SCOTA)

Communes ou groupements de collectivités territoriales compétents dans le domaine de l'eau - Président d'une commission locale de l'eau



FONTAINE Jean-Paul

Maire de Lallaing, Vice-Président de Douaisis Agglo en charge du cycle de l'eau, Vice-Président du SMAPI Scarpe Aval, Président de la CLE du SAGE Scarpe aval, Membre du Comité National de l'Eau

Usagers non économiques

Associations agréées de protection de la nature



LUGEZ Geneviève

Représentante des Associations agréées de Protection de la Nature



HUGENTOBLER Eric

Directeur Picardie Nature



PATRIS Jacques

Président d'ATMO Hauts-de-France, Vice-Président CPIE Villes de l'Artois et de l'URCPIE Nord - Pas-de-Calais

Associations agréées de protection de la nature ayant compétence dans le domaine du littoral ou des milieux marins



BIGNON Jérôme

Président de Ramsar France, Ancien sénateur de la Somme



BURROW Coralie

Trésorière adjointe et co-responsable de la section locale cambrésis du GON (Groupe Ornithologique et Naturaliste du Nord - Pas-de-Calais)



BARBIER Luc

Vice-Président du Conservatoire d'Espaces Naturels Hauts-de-France (CEN), Chargé de Mission au Parc Naturel Régional des Caps et Marais d'Opale (Espaces Naturels Régionaux, ENRx), Administrateur Ramsar France, Vice-Président du Comité de Bassin Artois-Picardie, Vice-Président de la Commission Permanente de l'Action Internationale et du Développement Durable

Associations actives en matière d'activités nautiques



RENARD Daniel

Président du Comité Départemental de Canoë-Kayak du Pas-de-Calais



CADET-VANGHELUWE Jocelyne

Présidente de l'Union Fédérale bassin Artois-Picardie, Administratrice Fédération Pêche du Pas-de-Calais



SAILLIOT Pascal

Conseiller du CESER, Président de la Fédération du Pas-de-Calais pour la Pêche et la Protection du Milieu Aquatique, Vice-Président de la Commission Permanente des Milieux Naturels et de la Planification

Associations agréées de pêche et de protection du milieu aquatique

Instances cynégétiques



Siège vacant

Associations agréées de défense des consommateurs

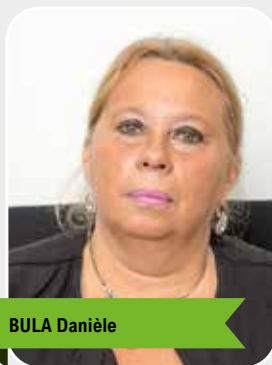

BULA Danièle

Présidente de la Fédération Familles de France Nord



SIX Alain

Représentant de l'association agréée de défense des consommateurs UFC Que Choisir

Personnes qualifiées



FAICT Olivier

Secrétaire Général adjoint de la Chambre d'Agriculture de la Somme, Président de la Coopérative CALIPSO



LEDOYEN Alexandre

Président de l'association de « La jeunesse pour l'eau »



MORICE Laurence

Directrice du Conseil d'Architecture, d'Urbanisme et de l'Environnement du Pas-de-Calais, Architecte-urbaniste



NORRANT Caroline

Maître de conférence en géographie et climatologie à l'Université de Lille, 2^{nde} Vice-Présidente de la Commission Permanente Programme

Usagers économiques

Agriculteurs



CRETE Françoise

Présidente de la Chambre d'Agriculture de la Somme, Agricultrice

Agriculteur biologique



LEVEUGLE Emmanuel

6^{ème} secrétaire-adjoint de la Chambre d'Agriculture du Nord - Pas-de-Calais, Vice-Président de la Commission Permanente Eau et Agriculture, 1^{er} Vice-Président de la Commission Permanente Programme, Agriculteur

Sylviculture

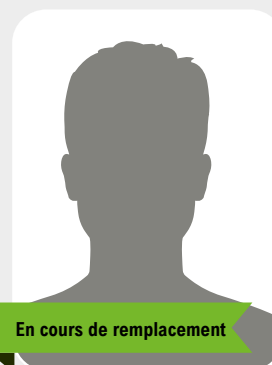

En cours de remplacement

Agriculteur biologique

Aquaculture



TROIN Bernard

Conseiller aquacole, Salarié du Syndicat des Pisciculteurs Hauts-de-France, Directeur du syndicat des pisciculteurs Hauts-de-France

Pêche maritime



RICARD Morgane

Comité Régional des Pêches Maritimes et des Elevages Marins Hauts-de-France, chargée de mission pêche et interface terre-mer

Conchyliculture

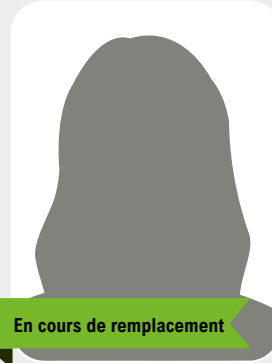

En cours de remplacement

Tourisme



LEPINE Francis

Membre du CESER Hauts-de-France, Conseiller Municipal de Long, Président de l'office de tourisme intercommunal Ponthieu-Marquenterre-Baie de Somme, Vice-Président de la Plateforme des Organismes de Tourisme (POT) Hauts-de-France, Vice-Président de Somme Tourisme

Industrie



LE SERRE Odile

Chargée de mission Bioéconomie et Economie Décarbonée
Coopération Agricole Hauts-de-France



BOUCHAIN Judith

Ingénieure Foncier Environnement Carrières, EIFFAGE Branche Route - Région Nord Est, Vice-Présidente du Comité de bassin Artois-Picardie



LEFEBVRE Jérôme

Directeur Qualité Groupe BONDUELLE BSI, Ancien ingénieur chez Bonduelle, 2nd Vice-Président du Conseil d'administration, Président de la Commission Permanente des Interventions, Président du Conseil d'Administration de la Carsat Hauts-de-France



VERMEULEN Marc

Directeur Hygiène Santé Sécurité et Environnement Société ROQUETTE Lestrem

Industrie compétente dans le domaine du tourisme littoral

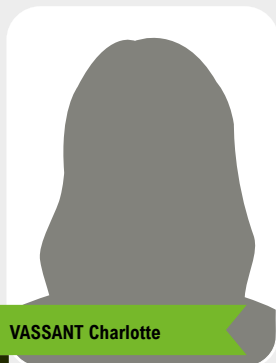

VASSANT Charlotte

Administratrice Coopérative CERESIA

Industrie portuaire en relation avec le milieu marin



MATHIEU Thibaud

Directeur du Département Energie ARCELORMITTAL France

Distributeur d'eau



MESSERIG Jean-Philippe

Veolia Eau ?
Directeur Territorial Lille Métropole

Producteur d'électricité et d'hydroélectricité



SPADAVECCHIA Catherine

Chargée de mission
EDF Hauts-de-France, Conseillère du CESER Hauts-de-France

Etat et établissements publics

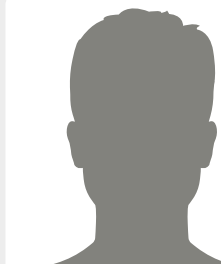

GAUME Bertrand

Préfet de la région des Hauts-de-France, préfet coordonnateur de bassin, préfet de la zone de défense et sécurité Nord, préfet de la région Hauts-de-France, préfet du Nord



BARDY Catherine

Directrice de l'Etablissement public foncier Nord - Pas-de-Calais



BERTRAND Patrick

Directeur régional Hauts-de-France de l'Office Français de la Biodiversité (OFB)



CABUIL Valérie

Rectrice de région académique Hauts-de-France



DAUPLEY Xavier

Directeur régional Hauts-de-France du Bureau de Recherches géologiques et Minières (BRGM)

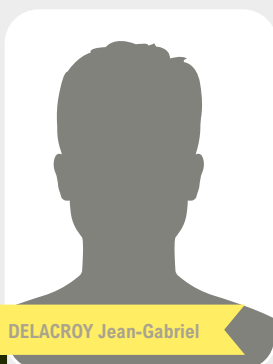

DELACROY Jean-Gabriel

Secrétaire Général pour les Affaires Régionales des Hauts-de-France (SGAR)



DESMET Björn

Directeur Régional de l'Alimentation, de l'Agriculture et de la Forêt des Hauts-de-France (DRAAF)



LEBEL Antoine

Directeur départemental des Territoires et de la Mer du Nord (DDTM)



GEORGES Maurice

Directeur du Grand Port maritime de Dunkerque



GRAVES Arnault

Délégué Manche Mer du Nord du Conservatoire de l'Espace Littoral et des Rivages Lacustres



NOMINATION EN COURS



MORDACQ Franck

Directeur Régional des Finances Publiques des Hauts-de-France et du Département du Nord (DRFIP)



LABIT Julien

Directeur Régional de l'Environnement, de l'Aménagement et du Logement des Hauts-de-France délégué de Bassin (DREAL)



THOMAS Hervé

Directeur Interrégional de la mer Manche Est - mer du Nord (DIRM)

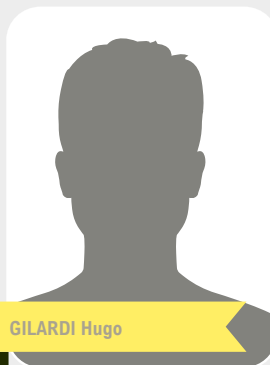

GILARDI Hugo

Directeur Général de l'Agence Régionale de Santé des Hauts-de-France (ARS)



VINCENT Patrick

Directeur Général de l'Institut Français de Recherche pour l'Exploitation de la Mer (IFREMER)

Membres consultatifs

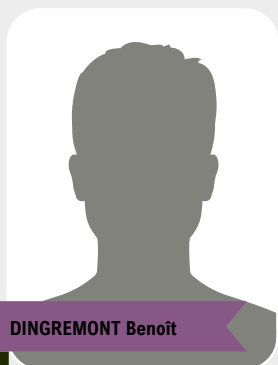

DINGREMONT Benoît

Contrôleur budgétaire des agences de l'eau, de l'OFB, du CELRL, de l'OIEau et de l'IGN – Ministère de l'économie, des finances et de la relance



PERCELAY Julie

Commissaire du Gouvernement auprès de l'Agence de l'Eau Artois-Picardie, Direction Eau et Biodiversité, Ministère de la transition écologique et solidaire



VATIN Thierry

Directeur général de l'Agence de l'Eau Artois-Picardie

Représentants du personnel



PENISSON Bruno

Chargé d'études planification programmes et évaluations
Représentant titulaire au Conseil d'administration de l'agence de l'eau



VERHAEGHE Séverine

Experte Communication interne
Représentante suppléante au Conseil d'administration de l'agence de l'eau

Membres hors Comité de Bassin avec voix consultative (Commission Permanente des Milieux Naturels et de la Planification)

Associations agréées de pêche et de protection du milieu aquatique



BLANCHARD Michel

Président de la fédération départementale de la Pêche de la Somme, Vice-Président de l'association régionale Hauts-de-France, Vice-Président de l'AAPPMA de la Somme



FORTIER Francis

Vice-Président de la Fédération de la pêche et de la protection du milieu aquatique du Pas-de-Calais



SKIERSKI Daniel

Président de la Fédération du Nord pour la pêche et la protection du milieu aquatique

Pêche maritime



DACHICOURT Bruno

Membre du Comité Régional des Pêches Maritimes et des Elevages Marins des Hauts-de-France



LECONTE Paulin

Chargé de mission Hauts-de-France Comité Régional de conchyliculture Normandie - Mer du Nord



HARLES D'OPHOVE Guy

Conseiller régional, Président de la Fédération départementale des chasseurs de l'Oise, Président de la Commission 2 (environnement, ruralité, chasse, pêche) du Conseil Régional des Hauts-de-France

Associations agréées d'aquaculture et de conchyliculture

Comité Régional de la Biodiversité

Associations agréées de protection de la nature



BRUYELLE Jean-Charles

Groupement de Défense de l'Environnement de l'Arrondissement de Montreuil sur Mer et du Pas-de-Calais (GDEAMM), Membre Nord Nature Environnement, Président de la Commission Qualité/Inondation à la CLE du SAGE de la Canche, Président de la Commission Qualité à la CLE du SAGE de l'Authie



MARIETTE Michel

Vice-Président de l'Assemblée de défense de l'environnement du littoral Flandres-Artois (ADELFA)

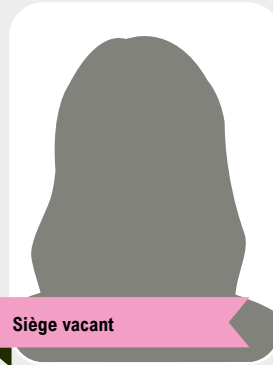

Siège vacant



WATTEZ Céline

Chargée de Mission Environnement, Association Lestrem Nature

Présidents des CLE de SAGE du bassin Artois-Picardie (Commission Permanente des Milieux Naturels et de la Planication)



BEAUCHAMP Charles

Président CLE SAGE Sensée



BLONDEAU Alain

Président CLE SAGE Marque-Deûle

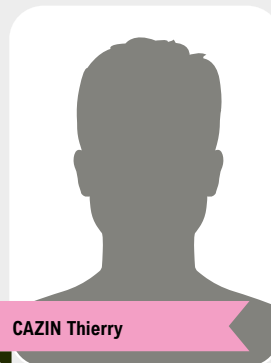

CAZIN Thierry

Président CLE SAGE Boulonnais



CHRISTOPHE Paul

Président CLE SAGE Yser

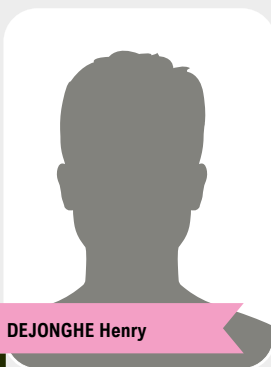

DEJONGHE Henry

Président CLE SAGE Authie



DISSAUX Jean-Claude

Président CLE SAGE Lys



FONTAINE Jean-Paul

Président CLE SAGE Scarpe-Aval



FLAMENGT Georges

Président CLE SAGE Escaut



LENGLET Bernard

Président CLE SAGE Haute-Somme



MEQUIGNON Alain

Président CLE SAGE Audomarois



RAOULT Paul

Président CLE SAGE Sambre



RINGOT Bertrand

Président CLE SAGE Delta de l'Aa



SPAS Thierry

Président CLE SAGE Scarpe-Amont



STOTER Jean-Jacques

Président CLE SAGE Somme Aval et
cours d'eau côtiers



TETARD Ghislain

Président CLE SAGE Canche

Membres de droit Experts (Commission Permanente Eau et Agriculture)

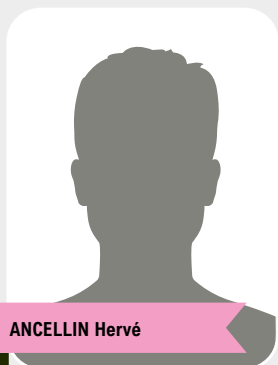

ANCELLIN Hervé

Président de la Chambre
départementale d'Agriculture de l'Oise



CLOMES Emmanuelle

Directrice Départementale des Territoires
et de la Mer (DDTM) de la Somme



GAYET Édouard

Directeur Départemental des Territoires
et de la Mer (DDTM) du Pas-de-Calais



HOPQUIN Jean-Pascal

Directeur d'Agro-Transfert Ressources
et Territoires

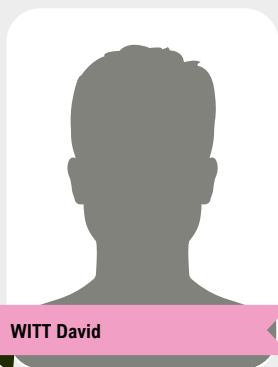

WITT David

Directeur DDT Oise



LEBEL Antoine

Directeur Départemental des Territoires
et de la Mer (DDTM) du Nord



ROYER Vincent

Directeur Départemental des Territoires
et de la Mer (DDTM) de l'Aisne



OSWALD Odile

Directrice de l'Agriculture et du
Développement Rural de la Région Hauts-
de-France, Cheffe du Service Agriculture
de la Région Hauts-de-France

Les membres des commissions permanentes et instances de représentati

COMMISSION PERMANENTE DES MILIEUX NATURELS ET DE LA PLANIFICATION			
<i>(Article D.213-28 du code de l'environnement et Article 12.2 du Règlement Intérieur du Comité de Bassin)</i>			
PRESIDENT FLAJOLET André <i>(Délibération n°24-B-004)</i>			
VICE-PRESIDENT SAILLIOT Pascal <i>(Délibération n°21-B-011)</i>			
PARLEMENTAIRES ET COLLECTIVITES TERRITORIALES <i>(Délibérations n°21-B-007, n°21-B-025, n°22-B-002, n°23-B-003)</i>	Région	VANNOBEL Bernadette	1
	Départements	DISSAUX Jean-Claude	2
		QUATREBOEUF Marie-Hélène	
	Communes ou autres groupements de collectivités territoriales compétents dans le domaine de l'eau	CORDIER Nicole	12
		LECLERCQ Jérôme	
		LEMAIRE Patrick	
		MAMETZ Danielle	
		RAOULT Paul	
		TELLIEZ Nathalie	
	EPTB, EPAGE, Syndicats mixtes compétents ou autres groupements dans le domaine de l'eau	FLAMENGT Georges	2
LEVEUGLE Emmanuelle		2	
1 autre représentant du collège au CB	FLAJOLET André	1	
USAGERS NON ECONOMIQUES <i>(Délibération n°21-B-008)</i>			
Associations agréées de protection de la nature (membres de droit)	LUGEZ Geneviève	3	
	HUGENTOBLER Eric		
Associations agréées de pêche et de protection du milieu aquatique (membres de droit)	CADET Jocelyne	2	
	SAILLIOT Pascal		
Conservatoires Régionaux d'Espaces Naturels (membres de droit)	BARBIER Luc	1	
Assoc. agréées de protection de la nature compétence littoral milieux marins	BIGNON Jérôme	1	
USAGERS ECONOMIQUES <i>(Délibération n°21-B-003)</i>			
Agriculture	LEVEUGLE Emmanuel	1	
	DELILLE Jean-Paul	1	
Industrie	VASSANT Charlotte	1	
2 autres représentants du collège au CB	BOUCHAIN Judith	2	
	RICARD Morgane		
ETAT ET EP <i>Membres de droit*</i>			
Préfet de la Région HDF ou son représentant			
DREAL HDFdélégué de Bassin ou son représentant			
Directeur Général de l'ARS HDF ou son représentant			
DRAAF HDF ou son représentant			
DIRM Manche Est-mer du Nord ou son représentant			
Directrice Territoriale NPDC de VNF ou son représentant			
Directeur régional de l'OFB HDF ou son représentant			
10 membres hors Comité de Bassin avec voix consultative <i>(V. CB 20/01/2021)</i>			
Assoc. agréées de pêche et de protection du milieu aquatique	BLANCHARD Michel	3	
	FORTIER Francis		
	SKIERSKI Daniel		
Pêche maritime	DACHICOURT Bruno	1	
Assoc. agréées d'aquaculture et de conchyliculture	LECONTE Paulin	1	
Assoc. agréées de protection de la nature	BRUYELLE Jean-Charles	4	
	VACANT		
	MARIETTE Michel		
	WATTEZ Céline		
Comité régional de la Biodiversité	HARLE D'OPHOVE Guy	1	

Membres de droit - experts : Les Présidents des CLE du bassin Artois-Picardie, avec voix consultative (14)
Les présidents des CLE du bassin Artois-Picardie, pouvant se faire représenter avec voix consultative par leur animateur

COMMISSION PERMANENTE EAU ET AGRICULTURE				
<i>(Article D.213-22 du code de l'environnement et Article 12.3 du Règlement Intérieur du Comité de Bassin)</i>				
PRESIDENT LECLERCQ Jérôme <i>(Délibération n°24-B-005)</i>				
VICE-PRESIDENT LEVEUGLE Emmanuel <i>(Délibération n°24-B-007)</i>				
PARLEMENTAIRES ET COLLECTIVITES TERRITORIALES <i>(Délibérations n°21-B-012, n°22-B-003)</i>	Région	VANNOBEL Bernadette	1	
	3 autres représentants du collège au CB	FLAJOLET André	4	
		LECLERCQ Jérôme		
		STAELEN Edith		
	USAGERS NON ECONOMIQUES <i>(Délibération n°21-B-013)</i>			
	Assoc. agréées de défense des consommateurs	BULA Danièle	1	
		BIGNON Jérôme	4	
	3 autres représentants du collège au CB	FAICT Olivier		3
		HUGENTOBLER Eric		
	USAGERS ECONOMIQUES <i>(Délibération n°21-B-014)</i>			
Agriculture (membres de droit)	CRETE Françoise	2		
	LEVEUGLE Emmanuel			
Agriculture biologique (membre de droit)	DELILLE Jean-Paul	1		
Industrie	VASSANT Charlotte	1		
1 autre représentant du collège au CB	LEPINE Francis	1		
ETAT ET EP <i>Membres de droit*</i>				
DREAL HDFdélégué de Bassin ou son représentant				
Directeur Général de l'ARS HDF ou son représentant				
DRAAF HDF ou son représentant				
Directeur rég. OFB HDF ou son représ.				
Membres de droit - Experts, avec voix consultative				
DDTM du Nord, ou son représentant				
DDTM du PDC, ou son représentant				
DDTM de l'Aisne, ou son représentant				
DDTM de la Somme, ou son représentant				
DDTM de l'Oise, ou son représentant				
Président de la chambre départementale d'agriculture de l'Oise, ou son représ.				
Chef du service agriculture région HDF ou son représ.				
Directeur de l'agriculture et du développement rural de la région Picardie, ou son représentant				
Directeur d'Agro-Transfert Ressources et Territoires, ou son représentant				

COMMISSION PERMANENTE DE L'ACTION INTERNATIONALE ET DU DEVELOPPEMENT DURABLE			
<i>(Article D.213-22 du code de l'environnement et Article 12.4 du Règlement Intérieur du Comité de Bassin)</i>			
PRESIDENT HAUSSOULIER Stéphane <i>(Délibération n°24-B-008)</i>			
VICE-PRESIDENT LEDOYEN Alexandre <i>(Délibération n°24-B-009)</i>			
PARLEMENTAIRES ET COLLECTIVITES TERRITORIALES <i>(Délibérations n°21-B-017, n°21-B-036)</i>	DEFLESSELLE Claude		
	HAUSSOULIER Stéphane		
	LEMAIRE Patrick		
	PASSEBOSC Brigitte		
	RINGOT Bertrand		
USAGERS NON ECONOMIQUES <i>(Délibération n°21-B-018)</i>			
BARBIER Luc			
BULA Danièle			
LEDOYEN Alexandre			
USAGERS ECONOMIQUES <i>(Délibérations n°21-B-019, n°21-B-007)</i>			
LEFEBVRE Jérôme			
LE SERRE Odile			
ETAT ET EP <i>Membres de droit*</i>			
DREAL HDFdélégué de Bassin ou son représentant			
Directeur Général de l'ARS HDF ou son représentant			
SGAR HDF ou son représentant			
Directeur Rég. HDF du BRGM ou son représ.			

on issues du Comité de bassin Artois-Picardie - mandat 2021/2027

COMMISSION INONDATION	
(c.f. Règlement Intérieur du Comité de Bassin, délibération n°11-B-044 du CB du 02-12-11)	

PRESIDENT (Préfet Coordonnateur de Bassin)
VICE-PRESIDENT FLAJOLET André (Délibération n°21-B-025)

COLLECTIVITES TERRITORIALES (Délibérations n°21-B-022, n°21-B-028, n°22-B-004)		
EPTB (membres de droit)	STOTER Jean-Jacques LEVEUGLE Emmanuelle	2
EPAGE ou Syndicats mixtes	MALLET Dominique ROUZE Thierry	2
Prst de CLE (m. de droit)	FONTAINE Jean-Paul	1
7 autres représentants du collège au CB	DACHICOURT Pierre	12
	DISSAUX Jean-Claude	
	FLAJOLET André	
	MAMETZ Danielle	
	OGIEZ Gérard	
	PASSEBOSC Brigitte	
	TACCOEN Jean-Michel	

USAGERS NON ECONOMIQUES (Délibération n°21-B-023)		
Assoc. agréée de déf. des cons.	SIX Alain	1
Personne Qualifiée	MORICE Laurence	1
Associations agréées de protection de la nature	BIGNON Jérôme	6
	BURROW Coralie	
	LUGEZ Geneviève	
CREN (membre de droit)	BARBIER Luc	1

USAGERS ECONOMIQUES (Délibérations n°21-B-024, n°22-B-010)		
Activité agricole	CRETE Françoise LEVEUGLE Emmanuel	2
Activité industrielle	MATHIEU Thibaud	2
	VASSANT Charlotte	
Autres activités	LEFEBVRE Jérôme	2
	LEPINE Francis	

ETAT ET EP Membres de droit*	
Préfet Rég. HDF, coord. de bassin ou reprs.	
DREAL HDFdélégué de Bassin ou son reprs.	
DRAAF HDF ou son reprs.	
Directrice Territoriale NPDC de VNF ou son reprs.	
Directeur Régional HDF du BRGM ou son reprs.	
Déléguee Manche Mer du Nord du CELRL ou son reprs.	
DOTM du Nord ou son reprs.	

ETAT ET ETABLISSEMENTS nommé en vertu de l'art. 2021-1082 du 17 décembre 2021	
DREAL HDFdélégué de Bassin ou son reprs.	
Directeur Général de l'ARS HDF ou son reprs.	
SGAR HDF ou son reprs.	
DG Délégué du BRGM ou son reprs.	
DRAAF HDF ou son reprs.	
DRFIP HDF et du Nord ou son reprs.	
DG de l'OFB ou son reprs.	
DIRM Manche est-mer du Nord ou son reprs.	
Directeur du GPM de Dunkerque ou son reprs.	
DG de VNF ou son reprs.	
Directrice du CELRL ou son reprs.	

Rep. Personnel Bassin en C.E. de l'ARS-2021, c.f. P4	Titulaire	Bruno PENISSON	1
	Suppléant	Séverine VERHAEGHE	1

CONSEIL D'ADMINISTRATION DE L'AGENCE DE L'EAU ARTOIS-PICARDIE	
(Décret n°2020-954 du 31 juillet 2020, Art. R. 213-33 du code de l'environnement, RI CB et CA, arrêté ministériel de nomination après élection en CB pour UE, UNE et PQ Représentants des CT (dits élus) - Election (Délibération CB) - Plus d'arrêté de nomination Ministériel depuis le 04/10/2021)	
PRESIDENT - GAUME Bertrand (Décret ministériel du 29 janvier 2024)	
PREMIER VICE-PRESIDENT - SAVARIEGO Isabelle (Délibération n°24-A-002)	
SECOND VICE-PRESIDENT - LEFEBVRE Jérôme (Délibération n°24-A-002)	

PARLEMENTAIRES ET COLLECTIVITES TERRITORIALES (Délibération n°21-B-024, arrêté ministériel de nomination du 3 février 2021 plus unique détermination n°21-B-024, Délibération n°22-B-004, Délibération n°23-B-002)	Région	TACCOEN Jean-Michel	1
	Départements	DISSAUX Jean-Claude	2
		MOLET Delphine	
	Communes ou autres groupements de collectivités territoriales compétents dans le domaine de l'eau	BEZIRARD Alain	11
		PASSEBOSC Brigitte	
		RAOULT Paul	
		RINGOT Bertrand	
		ROSSIGNOL Françoise	
		SAVARIEGO Isabelle	
		ROUZÉ Thierry	
	EPTB, EPAGE, Syndicats mixtes compétents ou autres groupements dans le domaine de l'eau	LEVEUGLE Emmanuelle	2

USAGERS NON ECONOMIQUES (Délibération n°21-B-025, arrêté ministériel de nomination du 2 février 2021)		
Assoc. agréées de pêche et de protection du milieu aquatique	CADET Jocelyne	1
Assoc. agréée de protection de l'environnement	BURROW Coralie	2
	PATRIS Jacques	
Assoc. agréée de défense des consommateurs	SIX Alain	1
1 autre représentant du collège au CB	BARBIER Luc	1
Personne Qualifiée	NORRANT Caroline	1

USAGERS ECONOMIQUES (Délibérations n°21-B-026, n°22-B-005, n°23-B-006, n°24-B-009, arrêté ministériel de nomination du 17 décembre 2021, P4, A4, L3)		
Professions Agricoles	LEVEUGLE Emmanuel	1
Prof. de la pêche ou de l'aquaculture ou de la conchyliculture	RICARD Morgane	1
Professions industrielles	VERMEULEN Marc	1
2 autres représentants du collège au CB	CRETE Françoise	2
	LEFEBVRE Jérôme	

COM. TERRITORIALE FLANDRES MER DU NORD	
PRESIDENT RINGOT Bertrand (Délibération n°21-B-026)	
VICE-PRESIDENT CADET Jocelyne (Délibération n°21-B-027)	

COM. TERRITORIALE ESCAUT AVENNOIS	
PRESIDENT FLAMENG Georges (Délibération n°21-B-026)	
VICE-PRESIDENT LEVEUGLE Emmanuel (Délibération n°21-B-027)	

COM. TERRITORIALE FLEUVES COTIERS AUTHIE CANCHE BOULLONNAIS	
PRESIDENT DACHICOURT Pierre (Délibération n°21-B-026)	
VICE-PRESIDENT RICARD Morgane (Délibération n°21-B-027)	

COM. TERRITORIALE SOMME	
PRESIDENT SAVARIEGO Isabelle (Délibération n°21-B-026)	
VICE-PRESIDENT BIGNON Jérôme (Délibération n°21-B-027)	

COMITE NATIONAL DE L'EAU	
(Article D.213-4 du code de l'environnement et Article 13.2 du Règlement Intérieur du Comité de Bassin)	
Le Président du COMITE DE BASSIN est Membre de Droit au CNE.	
FLAJOLET André	

COLLECTIVITES TERRITORIALES (Délibération n°21-B-029) 4 Représ. des collectivités territoriales ou de leurs groupements compétents dans le domaine de l'eau	DEFLESSELLE Claude
	FONTAINE Jean-Paul
	LEVEUGLE Emmanuelle
	RAOULT Paul

COMMISSIONS TERRITORIALES (Flandres Mer du Nord, Escaut Avennois, Fleuves côtiers Authie-Canche-Boullonnais, Somme)	
(Article D.213-22.1 du code de l'environnement et Article 12.6 du Règlement Intérieur du Comité de Bassin)	

COM. TERRITORIALE ESCAUT AVENNOIS	
PRESIDENT FLAMENG Georges (Délibération n°21-B-026)	
VICE-PRESIDENT LEVEUGLE Emmanuel (Délibération n°21-B-027)	

COM. TERRITORIALE FLEUVES COTIERS AUTHIE CANCHE BOULLONNAIS	
PRESIDENT DACHICOURT Pierre (Délibération n°21-B-026)	
VICE-PRESIDENT RICARD Morgane (Délibération n°21-B-027)	

COM. TERRITORIALE SOMME	
PRESIDENT SAVARIEGO Isabelle (Délibération n°21-B-026)	
VICE-PRESIDENT BIGNON Jérôme (Délibération n°21-B-027)	

CONFERENCE PERMANENTE DES EPANDAGES (uniquement les représentants issus des instances) (Délibération n°21-B-029)	
Arrêté préfectoral du 24 juillet 2015 et Article 13.3 du RI du CB	
Représ. des communes ou autres groupements de collectivités territoriales compétents dans le domaine de l'eau du CA AEAP	BEZIRARD Alain PASSEBOSC Brigitte RAOULT Paul RINGOT Bertrand ROSSIGNOL Françoise SAVARIEGO Isabelle
Distributeur d'eau au CB AP	BENARD Didier
Assoc. agréées de déf. des cons. CA AEAP	SIX Alain
Assoc. de protec. de la nature au CA AEAP	BURROW Coralie PATRIS Jacques

Le Conseil d'administration de l'Agence de l'Eau Artois-Picardie

Comme tous les établissements publics de l'Etat, l'agence de l'eau est gérée par un **Conseil d'Administration** (organe délibérant) et un Directeur général de l'établissement (organe exécutif).

Le Conseil d'Administration décide essentiellement :

- du contenu des programmes généraux d'activités de l'agence, et notamment de ses Programmes Pluriannuels d'Intervention,
- des taux de redevances perçues auprès des personnes publiques ou privées du bassin,
- du budget de l'agence,
- des conditions générales d'attribution des subventions et concours financiers aux personnes publiques ou privées,
- de l'attribution de ces subventions et concours financiers,
- de toute autre question soumise par le ministre chargé de l'environnement ou le Directeur général de l'agence.

Il peut par ailleurs émettre un avis sur toute question relative aux domaines de compétence du Comité de bassin et de l'Agence.

Le Conseil d'administration se réunit au moins 2 fois par an. Il est composé de 35 membres :

- le président, nommé par décret du Président de la République ;
- 11 représentants des collectivités territoriales et 11 représentants du collège des usagers, désignés par et parmi les membres du Comité de bassin ;
- 5 représentants des usagers non économiques, choisis par et parmi les membres du Comité de bassin puis nommés par arrêté ministériel,
- 1 représentant des personnes qualifiées, choisi par et parmi les membres du Comité de bassin et issu du collège des usagers non économiques, puis nommé par arrêté ministériel,
- 5 représentants des usagers économiques, choisis par et parmi les membres du Comité de bassin puis nommés par arrêté ministériel,
- 11 représentants de l'État et de ses Etablissements publics, nommés es qualité par décret ministériel,
- 1 représentant du personnel de l'agence de l'eau et son suppléant, élus par ce personnel.

Le Conseil d'administration s'appuie sur 2 commissions permanentes qui lui rendent compte de leurs travaux et des avis qu'elles émettent ou des décisions qu'elles prennent :

● La Commission Permanente des interventions

Elle a délégation du Conseil d'Administration pour l'attribution des subventions et concours financiers aux personnes publiques ou privées.

● La Commission Permanente Programme

Elle a une compétence consultative de discussion et de préparation de l'orientation et de l'adaptation du programme pluriannuel d'intervention de l'agence et de ses modalités financières. C'est une instance clé de cadrage et de préparation des travaux et décisions du Conseil d'administration.

L'agence de l'eau est un établissement public du Ministère de l'Ecologie, du Développement durable, et de l'Energie. C'est l'une des 6 agences françaises créées par la loi du 16 décembre 1964, chargée de mettre en œuvre la politique nationale de l'eau et des milieux aquatiques.

La loi du 30 décembre 2006 sur l'eau et les milieux aquatiques précise que les agences de l'eau favorisent la « gestion équilibrée et économe de la ressource en eau et des milieux aquatiques, l'alimentation en eau potable, la régulation des crues et le développement durable des activités économiques ».

À cela s'ajoutent des missions de concertation, de coopération internationale avec les pays riverains, de solidarité humanitaire, d'information et d'éducation du citoyen pour soutenir les politiques de l'eau.

La loi pour la reconquête de la biodiversité, de la nature et des paysages du 8 août 2016, élargit les compétences des agences de l'eau à la biodiversité terrestre et marine.

Président et Vice-Présidence



GAUME Bertrand

Préfet de la région des Hauts-de-France,
Préfet coordonnateur de bassin



SAVARIEGO Isabelle
Vice-Présidente

Vice-Présidente d'Amiens Métropole
en charge de l'Environnement et de la Biodiversité,
Conseillère municipale d'Amiens,
1^{ère} Vice-Présidente du Conseil d'administration



LEFEBVRE Jérôme
Vice-Président

Directeur Qualité Groupe BONDUELLE BSI,
Ancien ingénieur chez Bonduelle,
2nd Vice-Président du Conseil d'administration,
Président de la Commission Permanente des Interventions,
Président du Conseil d'Administration
de la Carsat Hauts-de-France

Parlementaires et collectivités territoriales

Région



TACCOEN Jean-Michel

Conseiller Régional Hauts-de-France délégué à l'eau et aux forêts, Président de la Commission Environnement, Ruralité, Chasse, Pêche, Membre de la Commission Agriculture - Agroalimentaire Adjoint au Maire de Marck-en-Calaisis

Départements



DISSAUX Jean-Claude

Vice-Président du Conseil Départemental du Pas-de-Calais, Maire d'Aire-sur-la-Lys, Vice-Président de la CAPSO, Président de la CLE du SAGE de la Lys, Président du SMAEL, 1^{er} Vice-Président de la Commission permanente des Interventions



MOLET Delphine

Conseillère départementale de l'Aisne

Communes ou autres groupements de collectivités territoriales compétents dans le domaine de l'eau



BEZIRARD Alain

Vice-Président de la Métropole européenne de Lille, Maire d'Erquinghem-Lys, 1^{er} Vice-Président du Syndicat Mixte d'Adduction des Eaux de la Lys (SMAEL)



PASSEBOSC Brigitte

Maire de Saint-Etienne-Au-Mont, Vice-Présidente de la Communauté d'Agglomération du Boulonnais, Conseillère Départementale du Pas-de-Calais, canton d'Outreau



RAOULT Paul

Conseiller municipal de Le Quesnoy, Président du SIDEN SIAN Noréade, Vice-Président de la FNCCR, Membre du Comité National de l'Eau, Président de la CLE du SAGE Sambre, Vice-Président de la CLE du SAGE Escaut, Président de la Commission Permanente Programme



RINGOT Bertrand

Maire de Gravelines, Président du Syndicat de l'eau du Dunkerquois, Président de l'Institution Intercommunale des Wateringues, Vice-Président de la CU de Dunkerque, Président de la CLE du SAGE Delta de l'Aa, Conseiller Départemental du Nord, canton de Grande-Synthe



ROSSIGNOL Françoise

Maire de Dainville, Vice-Présidente de la Communauté Urbaine d'Arras, Présidente du Schéma de cohérence territoriale de l'Arrageois (SCOTA)



SAVARIEGO Isabelle

Vice-Présidente d'Amiens Métropole en charge de l'Environnement et de la Biodiversité, Conseillère municipale d'Amiens, 1^{ère} Vice-Présidente du Conseil d'administration

EPTB, EPAGE Syndicats mixtes compétents ou autres groupements dans le domaine de l'eau

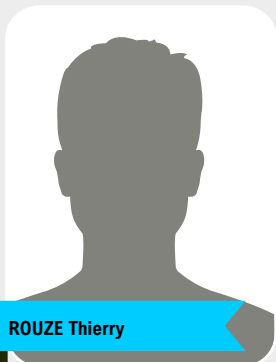

ROUZE Thierry

Président du Syndicat mixte de la vallée de la Hem (EPAGE SYMVAHEM), Maire de Polincove, Vice-Président de la Communauté de Communes de la région d'Audruicq



LEVEUGLE Emmanuelle

EPTB Lys, Conseillère départementale du Pas-de-Calais, Conseillère déléguée à l'environnement, Adjointe au maire de Beuvry, 2^{ème} Vice-Présidente de la Commission Permanente des Interventions, Membre du Comité National de l'Eau, Présidente d'Eden 62

Usagers non économiques

Associations agréées de pêche et de protection du milieu aquatique



**CADET-VANGHELUWE
Jocelyne**

Présidente de l'Union Fédérale bassin Artois-Picardie, Administratrice Fédération Pêche du Pas-de-Calais

Associations agréées de protection de l'environnement



BURROW Coralie

Trésorière adjointe et co-responsable de la section locale cambrésis du GON (Groupe Ornithologique et Naturaliste du Nord - Pas-de-Calais)



PATRIS Jacques

Président d'ATMO Hauts-de-France, Vice-Président CPIE Villes de l'Artois et de l'URCPIE Nord - Pas-de-Calais

Associations agréées de défense des consommateurs



SIX Alain

Représentant de l'association agréée de défense des consommateurs UFC Que Choisir

Autre représentant du collège au CB



BARBIER Luc

Vice-Président du Conservatoire d'Espaces Naturels Hauts-de-France (CEN), Chargé de Mission au Parc Naturel Régional des Caps et Marais d'Opale (Espaces Naturels Régionaux, ENRx), Administrateur Ramsar France, Vice-Président du Comité de bassin Artois-Picardie, Vice-Président de la Commission Permanente de l'Action Internationale et du Développement Durable

Personne qualifiée



NORRANT Caroline

Maître de conférence en géographie et climatologie à l'Université de Lille, 2^{ème} Vice-Présidente de la Commission Permanente Programme

Usagers économiques

Profession agricole



LEVEUGLE Emmanuel

6^{ème} secrétaire-adjoint de la Chambre d'Agriculture du Nord - Pas-de-Calais, Vice-Président de la Commission Permanente Eau et Agriculture, 1^{er} Vice-Président de la Commission Permanente Programme, Agriculteur

Profession de la pêche ou de l'aquaculture ou de la conchyliculture



RICARD Morgane

Comité Régional des Pêches Maritimes et des Elevages Marins Hauts-de-France, chargée de mission pêche et interface terre-mer

Professions industrielles



VERMEULEN Marc

Directeur Hygiène Santé Sécurité et Environnement Société ROQUETTE Lestrem

Autres représentants du collège au CB



CRETE Françoise

Présidente de la Chambre d'Agriculture de la Somme, Agricultrice



LEFEBVRE Jérôme

Directeur Qualité Groupe BONDUELLE BSI, Ancien ingénieur chez Bonduelle, 2nd Vice-Président du Conseil d'administration, Président de la Commission Permanente des Interventions, Président du Conseil d'Administration de la Carsat Hauts-de-France

Etat et établissements publics

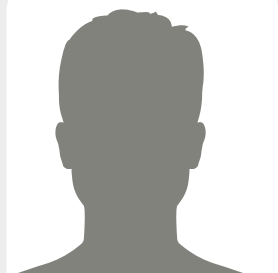

DELACROY Jean-Gabriel

SGAR Hauts-de-France



DESMET Björn

Directeur de l'Agriculture et du Développement Rural de la Région Hauts-de-France (DRAAF)



THIBAUT Olivier

Directeur général de l'Office Français de la Biodiversité (OFB)



POINSOT Christophe

Directeur général délégué du Bureau de Recherches Géologiques et Minières (BRGM)



GEORGES Maurice

Directeur du Grand Port maritime de Dunkerque



GUIMBAUD Thierry

Directeur général des Voies Navigables de France (VNF)

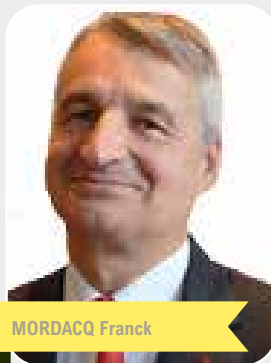

MORDACQ Franck

DRFIP Hauts-de-France et du département du Nord



TAPADINHAS Laurent

DREAL Hauts-de-France



THOMAS Hervé

DIRM Manche Est-mer du Nord



GILARDI Hugo

Directeur général de l'Agence Régionale de Santé (ARS) Hauts-de-France



VINCE Agnès

Directrice du Conservatoire de l'Espace Littoral et des Rivages Lacustres

Membres consultatifs

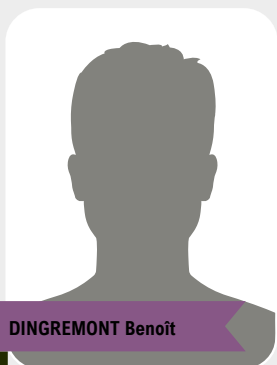

DINGREMONT Benoît

Contrôleur budgétaire des agences de l'eau, de l'OFB, du CELRL, de l'OIEau et de l'IGN – Ministère de l'économie, des finances et de la relance



FLAJOLET André

Maire de Saint-Venant, Conseiller Communautaire de la communauté d'agglomération de Béthune-Bruay-Artois-Lys-Romane, Vice-Président de la Commission Inondation, Président du Comité de Bassin Artois-Picardie, Membre du Comité National de l'Eau, Vice-Président de l'OFB



LIARD Stéphane

Agent comptable du groupement comptable AEAP-AESN



PERCELAY Julie

Commissaire du Gouvernement auprès de l'Agence de l'Eau Artois-Picardie, Direction Eau et Biodiversité, Ministère de la transition écologique et solidaire



VATIN Thierry

Directeur général de l'Agence de l'Eau Artois-Picardie

Représentants du personnel



PENISSON Bruno

Chargé d'études planification programmes et évaluations, Représentant titulaire au Conseil d'administration de l'agence de l'eau



VERHAEGHE Séverine

Experte Communication interne Représentante suppléante au Conseil d'administration de l'agence de l'eau

**Les membres des commissions permanentes issues du Conseil d'Administration
de l'Agence de l'Eau Artois-Picardie - mandat 2021/2027**

COMMISSION PERMANENTE DES INTERVENTIONS			
<i>Articles 12 et 12.2 du Règlement Intérieur du Conseil d'Administration</i>			
PRESIDENT : LEFEBVRE Jérôme <i>(Délibération n°24-A-005)</i>			
PREMIER VICE-PRESIDENT : DISSAUX Jean Claude <i>(Délibération n°24-A-006)</i>			
SECOND VICE-PRESIDENT : LEVEUGLE Emmanuelle <i>(Délibération n°24-A-006)</i>			
PARLEMENTAIRES ET COLLECTIVITES TERRITORIALES	MEMBRES PERMANENTS <i>(Délibérations n°21-A-004, n°21-A-057 et n°22-A-001)</i>	DISSAUX Jean-Claude	6
		LEVEUGLE Emmanuelle	
		PASSEBOSC Brigitte	
		RINGOT Bertrand	
		SAVARIEGO Isabelle	
		TACCOEN Jean-Michel	
USAGERS NON ECONOMIQUES	MEMBRES PERMANENTS <i>(Délibération n°21-A-005)</i>	BARBIER Luc	3
		BURROW Coralie	
		CADET Jocelyne	
USAGERS ECONOMIQUES	MEMBRES PERMANENTS <i>(Délibérations n°21-A-006, 22-A-042)</i>	LEFEBVRE Jérôme	3
		LEVEUGLE Emmanuel	
		VERMEULEN Marc	
ETAT ET ETABLISSEMENTS PUBLICS	MEMBRES PERMANENTS <i>nommés es-qualité</i>	DREAL HDF, délégué de Bassin ou son représentant	4
		DRAAF HDF ou son représentant	
		DRFiP HDF et du Nord ou son représentant	
		Directeur de l'ARS des HDF ou son représentant	
Représentant titulaire du personnel (ou son suppléant)		1	

COMMISSION PERMANENTE PROGRAMME			
<i>Articles 12 et 12.3 du Règlement Intérieur du Conseil d'Administration</i>			
PRESIDENT : RAOULT Paul <i>(Délibération n°24-A-003)</i>			
PREMIER VICE-PRESIDENT : LEVEUGLE Emmanuel <i>(Délibération n°24-A-004)</i>			
SECOND VICE-PRESIDENT : NORRANT Caroline <i>(Délibération n°24-A-004)</i>			
PARLEMENTAIRES ET COLLECTIVITES TERRITORIALES	MEMBRES PERMANENTS <i>(Délibérations n°21-A-009, n°23-A-030)</i>	BEZIRARD Alain	6
		LEVEUGLE Emmanuelle	
		PASSEBOSC Brigitte	
		RAOULT Paul	
		ROSSIGNOL Françoise	
		SAVARIEGO Isabelle	
USAGERS NON ECONOMIQUES	MEMBRES PERMANENTS <i>(Délibération n°21-A-010)</i>	NORRANT Caroline	3
		PATRIS Jacques	
		SIX Alain	
USAGERS ECONOMIQUES	MEMBRES PERMANENTS <i>(Délibération n°21-A-011)</i>	CRETE Françoise	3
		LEVEUGLE Emmanuel	
		RICARD Morgane	
ETAT ET ETABLISSEMENTS PUBLICS	MEMBRES PERMANENTS <i>nommés es-qualité</i>	DREAL HDF, délégué de Bassin ou son représentant	4
		DRAAF HDF ou son représentant	
		DRFiP HDF et du Nord ou son représentant	
		Directeur de l'ARS des HDF ou son représentant	
Représentant titulaire du personnel (ou son suppléant)		1	

Notes

A series of horizontal dotted lines for writing notes, starting from the top of the page and extending to the bottom. A vertical dotted line is positioned on the left side of the page, creating a margin.

Notes

A series of horizontal dotted lines for writing notes, starting from a vertical dotted line on the left. The lines are evenly spaced and extend across the width of the page.

L'Agence de l'Eau Artois-Picardie s'engage depuis plus de 50 ans au côté des élus et des usagers de l'eau pour protéger l'eau du bassin Artois-Picardie afin de fournir à tous une eau de bonne qualité.

Etablissement public du Ministère de la Transition écologique et solidaire, elle est l'une des 6 agences de l'eau chargées de mettre en œuvre la politique nationale de l'eau et des milieux aquatiques.

La loi pour la reconquête de la biodiversité, de la nature et des paysages de 2016, étend les missions des agences de l'eau à la biodiversité marine et terrestre.

L'agence de l'eau collecte, par le biais d'une partie de la facture d'eau, des redevances auprès des habitants et perçoit directement des redevances auprès de tous les autres usagers de l'eau - agriculteurs, industriels ou collectivités - pour l'eau prélevée, pour les pollutions et activités ayant un impact sur la qualité des eaux. C'est ce que l'on appelle le principe du « pollueur-payeur ».

Ces redevances sont ensuite redistribuées sous forme d'aides financières (subventions ou avances sans

intérêt) en faveur de ces mêmes usagers qui mettent en œuvre des actions de lutte contre la pollution de l'eau dans le domaine de l'assainissement, de l'eau potable ou de la restauration des cours d'eau par exemple.

Le montant des aides et des redevances est décidé dans le cadre d'un programme pluriannuel d'intervention approuvé et adopté par le Conseil d'Administration, après avis du Comité de Bassin. Ces instances réunissent les collectivités territoriales, les usagers de l'eau et les représentants de l'Etat et de ses établissements publics.

Le rôle de l'Agence et des instances de bassin est d'assurer la cohérence de toutes les interventions destinées à améliorer la qualité de l'eau et des milieux aquatiques. C'est aussi de définir les secteurs prioritaires d'intervention au regard des enjeux et de la réglementation européenne et nationale.

Le 11^{ème} programme d'intervention couvre les années 2019-2024. Il mobilisera 1,198 milliard d'euros.



VOS CONTACTS

➔ Agence de l'Eau Artois-Picardie

Centre Tertiaire de l'Arsenal
200 rue Marceline - BP 80818
59508 Douai Cedex
Tél : 03 27 99 90 00
Directeur général : Thierry VATIN

➔ Mission Mer du Nord

Agence de l'Eau Artois-Picardie
Centre Tertiaire de l'Arsenal
200 rue Marceline - BP 80818
59508 Douai Cedex
Tél : 03 27 99 90 37
Chef de la mission : Jean-Philippe Karpinski

➔ Mission Picardie

64 bis, rue du Vivier
BP 41725
80017 Amiens Cedex 1
Tél : 03 22 91 94 88
Chef de la Mission : François Blin

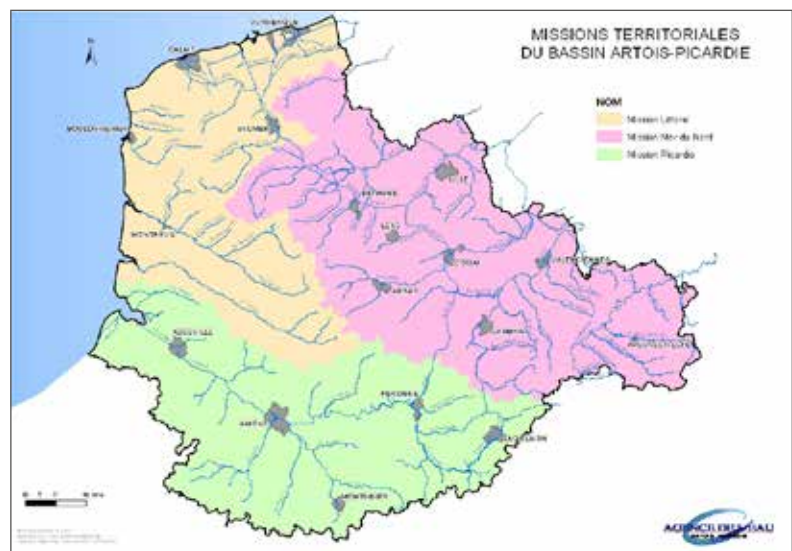

➔ Mission Littoral

Centre Directionnel
56 rue Ferdinand Buisson - BP217
62203 Boulogne-sur-Mer Cedex
Tél : 03 21 30 95 75
Chef de la Mission : Ludovic Lemaire



Pour en savoir plus :

➔ www.eau-artois-picardie.fr
✉ contact@eau-artois-picardie.fr

 @EauArtoisPicardie
 [Linkedin.com/company/agence-de-l-eau-artois-picardie/](https://www.linkedin.com/company/agence-de-l-eau-artois-picardie/)
 @AgenceEau